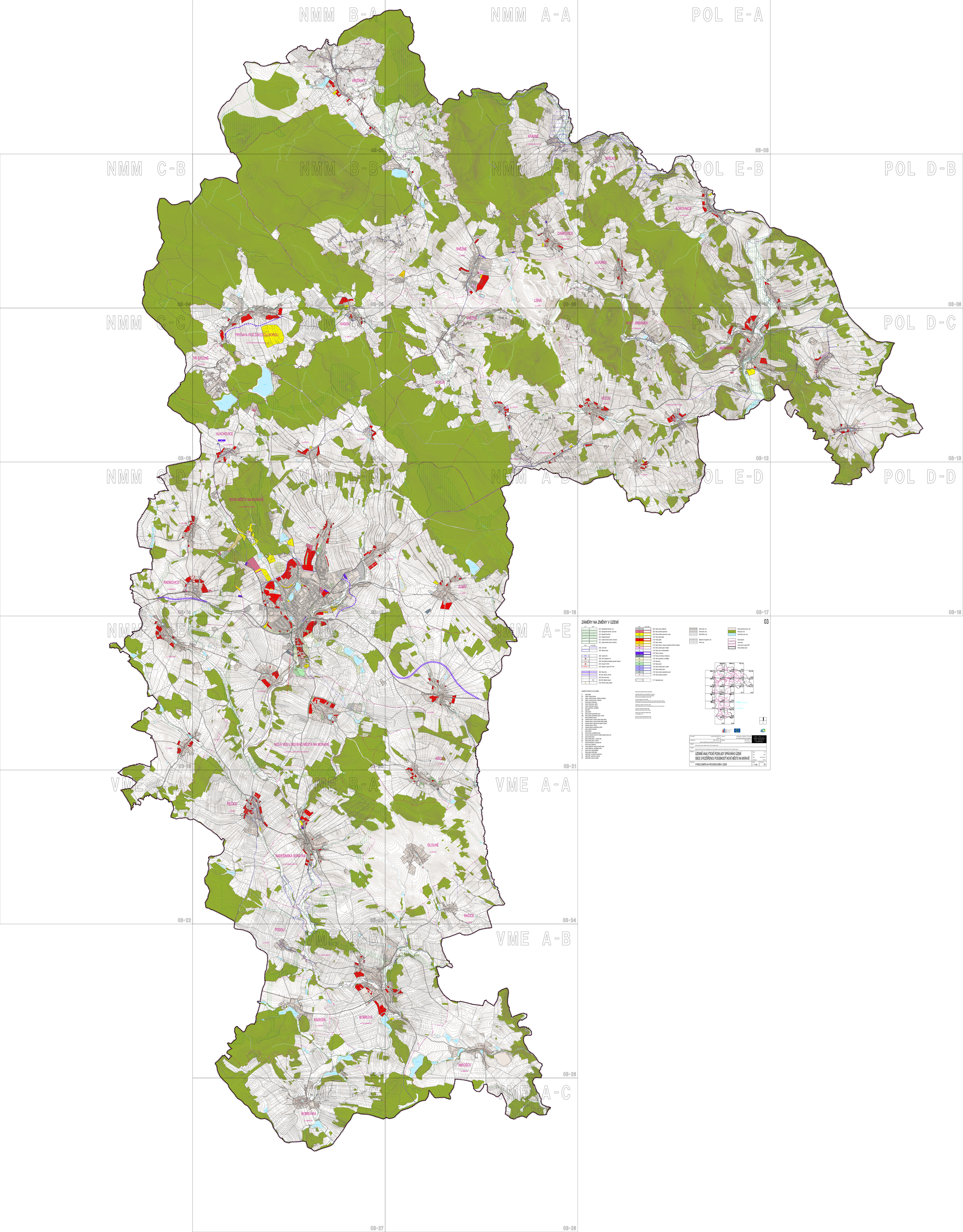

ZÁMĚRY NA ZMĚNY V ÚZEMÍ

03

CIS	KÓD	PLOCHY
		[01] Hydrogeol. bezesko - vše
		[01] Hydrogeol. bezesko - voda část
		[01] Regionální biocentrum
		[01] Regionální biokoridor
		[01] Lokální biocentrum (kvalitní - nefunkční)
		[01] Lokální biokoridor (kvalitní - nefunkční)
		Parkové plochy

KÓD	PLOCHY SAMO
	[04] Vodní nádrž
	[04] Rybniční areál

	[06] Vodovodní řad
	[06] Cukrovodní řad
	[06] Ostatní vodohospodářské (vyvážení, ČOV, ...)
	[07] Plynovodní VTL/STL
	[07] Napojení na vedení STM / TS VVZ

	[09] Silnice II/37a
	[09] [10] Silnice II. a III. Třídy
	[09] [10] Místní komunikace
	[09] [09] [10] Železniční dráha
	[10] Plochy pro vlaky a cyklistiky

	[02] Plochy zvláštní ochrany
	[02] Plochy ochrana přírodní
	[02] Plochy ochrana přírodní - zpřísnění
	[02] Plochy lesní zóna
	[02] Plochy bydlení
	[02] Plochy rekreace
	[02] Plochy rekreace - rekreace na zjištění přírodního charakteru
	[02] Plochy rekreace bydlení - rekreace
	[02] Plochy vodní a vodohospodářské
	[02] Plochy pro dopravu
	[02] Plochy pro technickou infrastrukturu
	[02] Plochy nezastavěné - ostatní/lesní
	[02] Plochy lesní
	[02] Plochy přírodní
	[02] Plochy smíšené obytné - centrální
	[02] Plochy smíšené výrobní
	[02] Plochy smíšené nezastavěného území
	[02] Plochy veřejných prostranství
	[02] Zastavitelné území

	Silnice II/37a - vše
	Silnice II/37a - část
	Silnice III/37a - vše
	Železniční trať regionální - vše
	Dráha - vše

	Plochy zastavěných území - vše
	Plochy lesní - vše
	Vodní plochy a toky - vše
	Parkové areály
	Parkové zóny
	Parkové zóny na vyhlášení ZRP
	Parkové hlavních cest

OZNAČENÍ RAMŮCH A PLOCH ZMĚN:

1	plochy bydlení
1B	bydlení v bytových domech
1F	bydlení v rodinných domech - rekreační a přímestské
2	plochy smíšené obytné - centrální
3	plochy výrobní výrobna/sklad
3.2	zvýšení intenzitu/využití - výrobní
3.3	zvýšení intenzitu/využití - skladové
4	plochy veřejného vybavení
4.1	veřejné vybavení - ostatní
5	plochy sportovní
6	plochy zvláštní
10	plochy smíšené nezastavěného území
11	plochy veřejných prostranství s parkovou zelení
12	plochy veřejného vybavení
13	změna plochy veřejného vybavení - veřejné vybavení - ostatní
14	změna plochy veřejného vybavení - veřejné vybavení - zdravotnictví
15	změna plochy veřejného vybavení - veřejné vybavení - sociální péče
16	změna plochy veřejného vybavení - veřejné vybavení - tělovýchova
17	změna plochy veřejného vybavení - veřejné vybavení - veřejné prostranství
18	plochy veřejných prostranství
19	plochy lesní
20	plochy rekreace - zahrádkářské osady
20b	rekreace na zjištění přírodního charakteru (zpětná změna, atd.)
21	plochy smíšené výrobní
22	plochy smíšené výrobní - zvláštní vlivy
23	plochy smíšené výrobní - komerční
24	technická infrastruktura - inženýrské sítě
25	plochy výroby a skladování
26	plochy smíšené nezastavěného území - změna funkčního využití
27	změna funkčního využití - zemědělská výroba
28	plochy výroby a skladování/lesní
29	plochy smíšené výrobní - lesní
30	plochy veřejné - veřejných prostranství
31	plochy veřejné - veřejného vybavení
32	plochy veřejné - veřejného vybavení - zdravotnictví

SEZNAM ČÍSEL ZMĚN V NÁVRHU ZUR NOVÉHO MĚSTA:

NÁVRHOVÉ ZMĚNY V NOVÉ ZASTAVITELNÉ ÚZEMÍ:
Nové plochy bydlení (Nové Město, Radešín, Bobrová, Bobrůvka, Mirošov)
Nové plochy smíšené obytné (Nové Město, Radešín, Bobrová, Bobrůvka, Mirošov)

NÁVRHOVÉ ZMĚNY NA ÚZEMÍ MIMO:
Nové Město (Zubří, Nová Ves, Králíky, Fryšava, Kadov, Sněžné, Křižanky, Čeřejovice, Dalešice)
Radešín (Radešínská Svratka, Podolí, Dlouhé, Bobrůvka, Bobrová, Radešín, Mirošov, Radešínská Svratka)

KOMERČNÍ ZÓNY V NÁVRHU ZUR NMM:
Nové Město (Fryšava, Kadov, Sněžné, Křižanky, Nové Město, Nové Jimramov, Zubří, Nová Ves, Králíky, Radešínská Svratka)

NÁVRHOVÉ ZMĚNY NA ÚZEMÍ MIMO:
Nové Město (Nové Jimramov, Zubří, Nová Ves, Králíky, Radešínská Svratka)

NÁVRHOVÉ ZMĚNY NEBYLY ZAPRACOVÁNY DO ZUR:
Nové Město (Nové Jimramov, Zubří, Nová Ves, Králíky, Radešínská Svratka)

NÁVRHOVÉ ZMĚNY NEBYLY ZAPRACOVÁNY DO ZUR:
Nové Město (Nové Jimramov, Zubří, Nová Ves, Králíky, Radešínská Svratka)

Zadavatel:	NÁMĚSTÍ NOVÉ MĚSTO	Zpracovatel:	ARCHITEKTI - ARCHITECTS, s.r.o. Ing. Arch. Petr Pelc, Ing. Arch. Ivo Pelc, Ing. Arch. Ondřej Pelc, Ing. Arch. Ivan