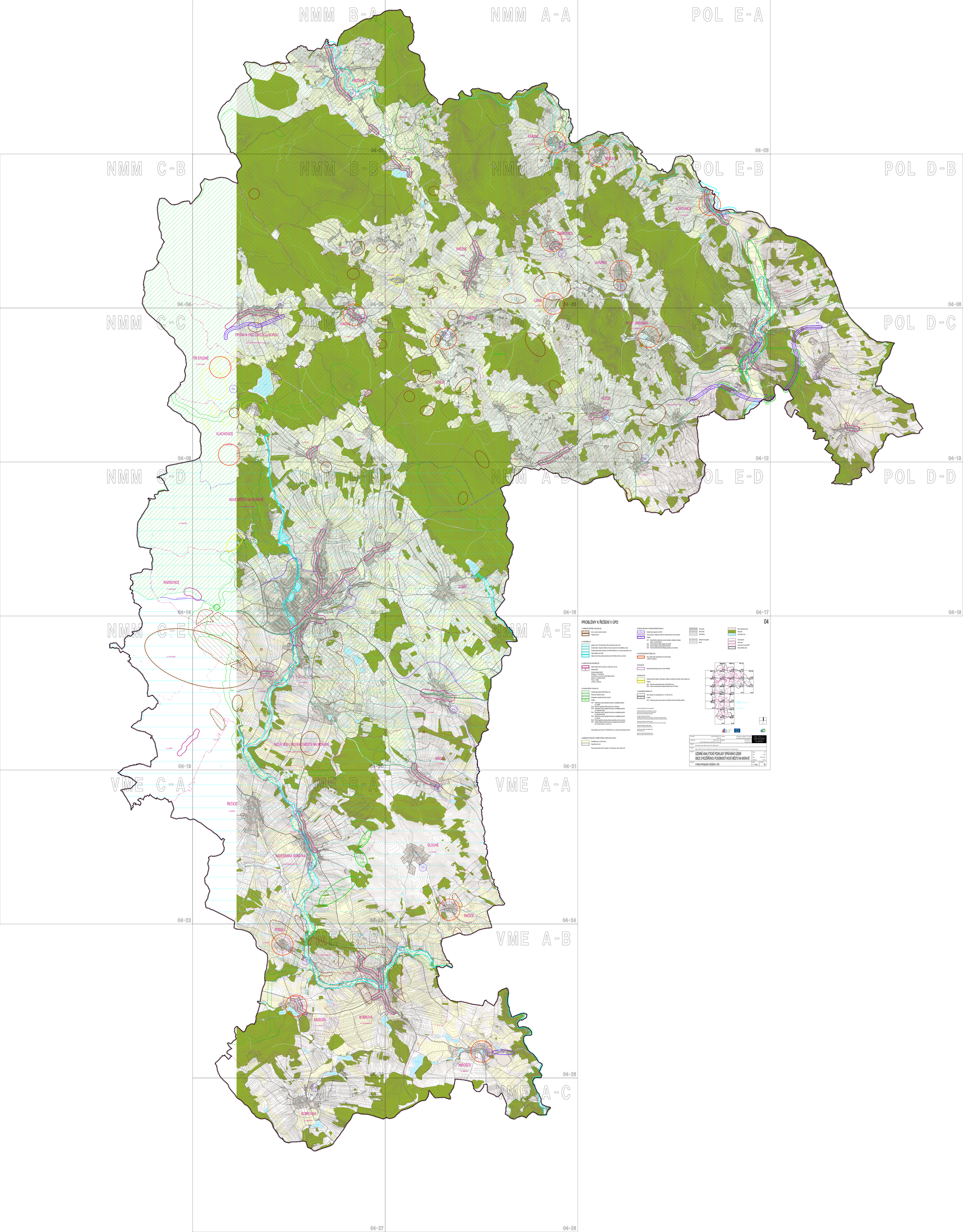

PROBLÉMY K ŘEŠENÍ V ÚPD

04

I/1 HORNICE PŘÍRODY I SESLOUŽE (HL)

Zóny s urychlým ochranným reżimem

Rekultivované zóny

II/1 VÝCHOVA (V)

Zajišťování zóny (2-10) tlaku Ministerstva zpětné ve zadavatelských zóny obcí)

Zemědělská oblast - nebezpečí zvyšování pravděpodobnosti zvyšování rizik zemědělského výroba

Zemědělská oblast (chráněná zemědělská oblast (CHZPO) Zóna) výroba - výzvy pro zvyšování výroby

Hranice zóna výroba - rozvoj obcí

Zóna výroba Zóna Zóna podle jednotlivé zóna obcí Křižanky, Borovnice a Jimramov

II/2 ZVÝŠENÁ ZRANITELNOST PŘÍRODY (ZP)

Zvýšení zranitelnosti zóna obcí Borovnice - výzvy obcí, L.4/8, Výzvy

Ekologická zátěž

Evidované ekologické zátěže:
Zr Bělkovice, k.ú. Horní Bělkovice
Lpt Čachrov, k.ú. Horní Věc - Hluboká Věžice na Moravě
Sbornice, k.ú. Radešínská Svratka
Lpt Ráj, k.ú. Ráj
U Hrnčíře, k.ú. Zaječice

II/3 OCHRANA PŘÍRODY A KRAJINY (PK)

Chráněná krajina oblast (CHKO) Žďárské vrchy

Přírodní park Svratecká horopisna

Ekologicky a krajinně významná výsoustra

Problémy:

PK-01 Problematické umístění regionálního biocentra na severozápadním okraji obce (k.ú. Sedlišť)

PK-02 Problematické umístění (ZEO) na okraji (T.G.J. Radňovice)

PK-03 Problematické umístění regionálního biocentra na severozápadním okraji obce (k.ú. Radešínská Svratka)

PK-04 Problematické umístění regionálního biocentra na severozápadním okraji obce (k.ú. Radešínská Svratka)

PK-05 Problematické umístění regionálního biocentra na severozápadním okraji obce (k.ú. Bobrová)

PK-06 Přechod regionálního biocentra přibližně uprostředu zóna obce Jimramov

PK-07 Nedostatečná šířka (ZEO) podél toku na regionálním biocentru Svratka - nutno ze krajinné zóna (k.ú. Jimramov, aj.)

Část zastavených zóna obcí Nové - CHKO Žďárské vrchy a v přírodním parku Svratecká horopisna

II/4 ZNEČIŠŤUJÍCÍ FUNKCE A FUNKCE V OCHRANNÉ A VYUŽITÍ NAVÍC (ZOU, PF)

Zemědělská půda L.4/8, Výzvy výzvy

Zastavěná zóna obcí

Část nevyužitá plochy obcí Nové na východní L.4/8, Výzvy výzvy - dále ochranná ZPF

III/1 KRÁJINA ZÓNYVÁNÍ A TECHNICKÁ INFRASTRUKTURA (IS)

Způsob čistírny odpadních vod (ČOV)

Trasy nadřazené a předlokovací kapacitní komunikací (silnice, mimo komunikace)

Problémy:

IS-01 Silnice BOBROVÁ je nedostatečná pracovním komunikaci, nedostatečná mostovka - protože v ugl. kmen dokázat

IS-02 Nedostatečná mostovka (podle silnice B360)

IS-03 Nedostatečná mostovka (podle silnice B360)

IS-04 Průjezd silnice B360 a B360 přes Mikulášovu, problémy, silnice, Jimramov

III/2 ROZŠIŘOVACÍ POŽADAVKY (SD)

Zóna v nejbližší budoucnosti (výhledové) mít vyu ZSD (kapacitní - nadřazené komunikace

III/3 ŠUM (ŠP)

Minimální pásmo ochranných ploch (v 0-1 metrech 1994-2007

III/4 REKREACE (RE)

Rozvojové rekreačních objektů ve volné krajině - problémy ve zmíněných oblastech (rozhledna, rozhledna, aqua, atd.

Problémy:

RE-01 Dále nevhodný způsob ploché zóna v CHKO Žďárské vrchy

RE-02 Chybějící koupaliště v jarní/letní zóna (JPV Křižanky)

III/5 VÝCHOZÍ ÚZEMÍ PŘÍRODNÍ (VP)

Zóna v nejvyšší mírou nepoškozenosti k.ú. 12, 2007 (viz TS.)

Problémy:

VP-01 Zanedbávaný výzkin vrcholu - v rámci Bobrová centra Nového Města na Moravě

Zóna výroba

Plochy zastavěných zóna

Plochy lesní

Vodní zdroj výroba

Zóna výroba

Zóna výroba

Zóna