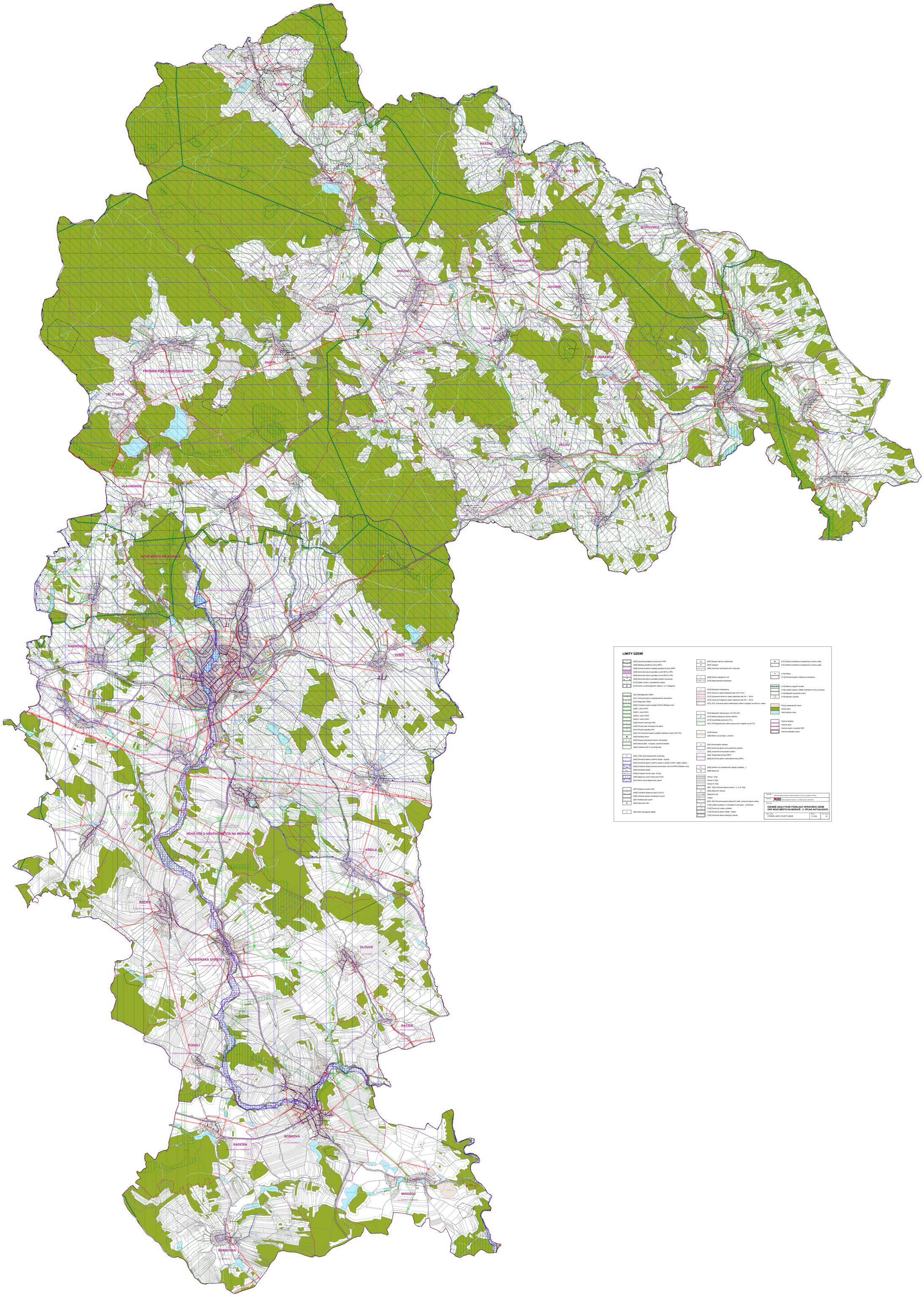
KŘIŽANKY
KRASNÉ
SNĚLEŠOV
BOROVNICE
DAŇKOVICE
SNĚŽNÉ
JAVOŘEK
LIŠNÁ
SMŘENE
KADOV
PRYSAVA POD ZÁKOVSKÝM HGROU
TŘI STUDNĚ
MOSTY U JIMRAMOV
JIMRAMOV
KONÁK
VEČOV
VLACHOVICE
NOVÉ MĚSTO NA MORAVĚ
RADNOVICE
ZUBŘÍ
NOVÁ VES U NOVÉHO MĚSTA NA MORAVĚ
KŘÍDLA
RECICE
DLOUHÉ
RADĚŠÍNSKÁ SVRATKA
RAČICE
PODOLÍ
BOBROVÁ
RADEŠÍN
MIROŠOV
BOBRŮVKA
LIMITY ÚZEMÍ
[005] Vesnická památková rezervace (VPR)
[006] Městská památková zóna (MPZ)
[008] Ochranné pásmo městské památkové zóny (MPZ)
[009] Nemovitá kulturní památka (uvnitř MPZ a VPR)
[009] Nemovitá kulturní památka (mimo MPZ a VPR)
[009] Nemovitá kulturní památka (pouze vymezená)
[014] Objekt, soubor s památkovým dějinu
[016] Území s archeologickými nálezy (I. a II. kategorie)
[021] Nadregionální ÚSES
[021] Ochranné pásmo nadregionálního biokoridoru
[021] Regionální ÚSES
[026] Chráněná krajinná oblast (CHKO) Žďárské vrchy
[026] I. zóna CHKO
[026] II. zóna CHKO
[026] III. zóna CHKO
[026] IV. zóna CHKO
[028] Přírodní rezervace (PR)
[030] Přírodní park Svratecká horsatina
[031] Přírodní památka (PP)
[028, 031] Ochranné pásmo zvláště chráněných území (PP, PR)
[032] Památný strom
[032] Skupina památných stromů, stromořadí
[034] Natura 2000 - evropsky významná lokalita
[040] Vzdálenost 50 m od okraje lesa
[044] Vodní zdroj skupinového vodovodu
[044] Ochranné pásmo vodního zdroje I. stupně
[044] Ochranné pásmo vodního zdroje II. stupně (vnitřní, vnější, ostatní)
[045] Chráněná oblast přirozené akumulace vod (CHOPAV) Žďárské vrchy
[046] Zranitelná oblast
[049] Evropské rozvodí Labe - Dunaj
[050] Záplavové území stanovené Q100
[051] Aktivní zóna záplavového území
[057] Dobývací prostor (DP)
[058] Chráněné ložiskové území (CHLÚ)
[060] Výhradní ložisko nerostných surovin
[061] Poddolované území
[063] Staré důlní díla
[064] Staré ekologické zátěže
[067] Čerpací stanice vodárenská
[067] Vodojem
[068] Vodovodní řad skupinového vodovodu
[069] Čistírna odpadních vod
[070] Stoka jednotné kanalizace
[072] Distribuční trafostanice
[073] Venkovní vedení elektrické sítě VVN 110 kV
[073] Výjimečné venkovní vedení elektrické sítě VN 1 - 35 kV
[073] Výjimečné kabelové vedení elektrické sítě VN 1 - 35 kV
[072, 073] Ochranné pásmo elektrických vedení a objektů na sítích el. vedení
[074] Regulační stanice plynu VTL/STL/ATL
[074] Stanice katodové ochrany (SKAO)
[075] Vysokotlaký plynovod (VTL)
[074, 075] Bezpečnostní pásmo plynovodu a objektů na síti VTL
[076] Kotelna
[080] Místní rozvod tepla - primární
[081] Komunikační zařízení
[081] Ochranné pásmo komunikačního zařízení
[082] Výjimečné komunikační vedení
[082] Radiorelé trasa (RRT)
[082] Ochranné pásmo radiorelé trasy (RRT)
[085] Zařízení pro odstraňování odpadu (skládka, ...)
[086] Spalovna
Silnice I. třídy
Silnice II. třídy
Silnice III. třídy
[090 - 092] Ochranné pásmo silnice I., II. a III. třídy
[095] Železniční stanice
Železniční trať
Vlečka
[095, 097] Ochranné pásmo železniční trati, ochranné pásmo vlečky
[102] Letiště neveřejné a vnitrostátních provozem - vnitrokloub
[102] Plochy pro vzdušný přístaví
[102] Ochranné pásmo letiště - ostatní
[103] Ochranné pásmo letecných staveb
[107] Zařízení důležité pro bezpečnost a obranu státu
[107] Zařízení důležité pro bezpečnost a obranu státu
[110] Hřbitov
[113] Ochranné pásmo hřbitova a krematoria
[116] Dálkový migrační koridor
[116] Lokality výskytu zvláště chráněných druhů a biotopů
[118] Migračně vyznamné území
[119] Severní cukrovka
Plochy zastavěných území
Plocha lesní
Vodní plochy a toky
Hranice katastru
Hranice obce
Hranice území ve správě ORP
Hranice řešeného území
Objednatel: Město Nové Město na Moravě, Svatopluka Čecha 1/1, 592 31 Nové Město na Moravě
Zpracovatel: IRI Institut regionálních informací, s.r.o., Masarykova 1, 660 03 Brno
Název mapy: ÚZEMNĚ ANALYTICKÉ PODKLADY SPRÁVNÍHO ÚZEMÍ ORP NOVÉ MĚSTO NA MORAVĚ - 3. ÚPLNÁ AKTUALIZACE
Název výkresu: VÝKRES LIMITŮ VYUŽITÍ ÚZEMÍ
Měřítko: 1:50 000
Číslo výkresu: 02