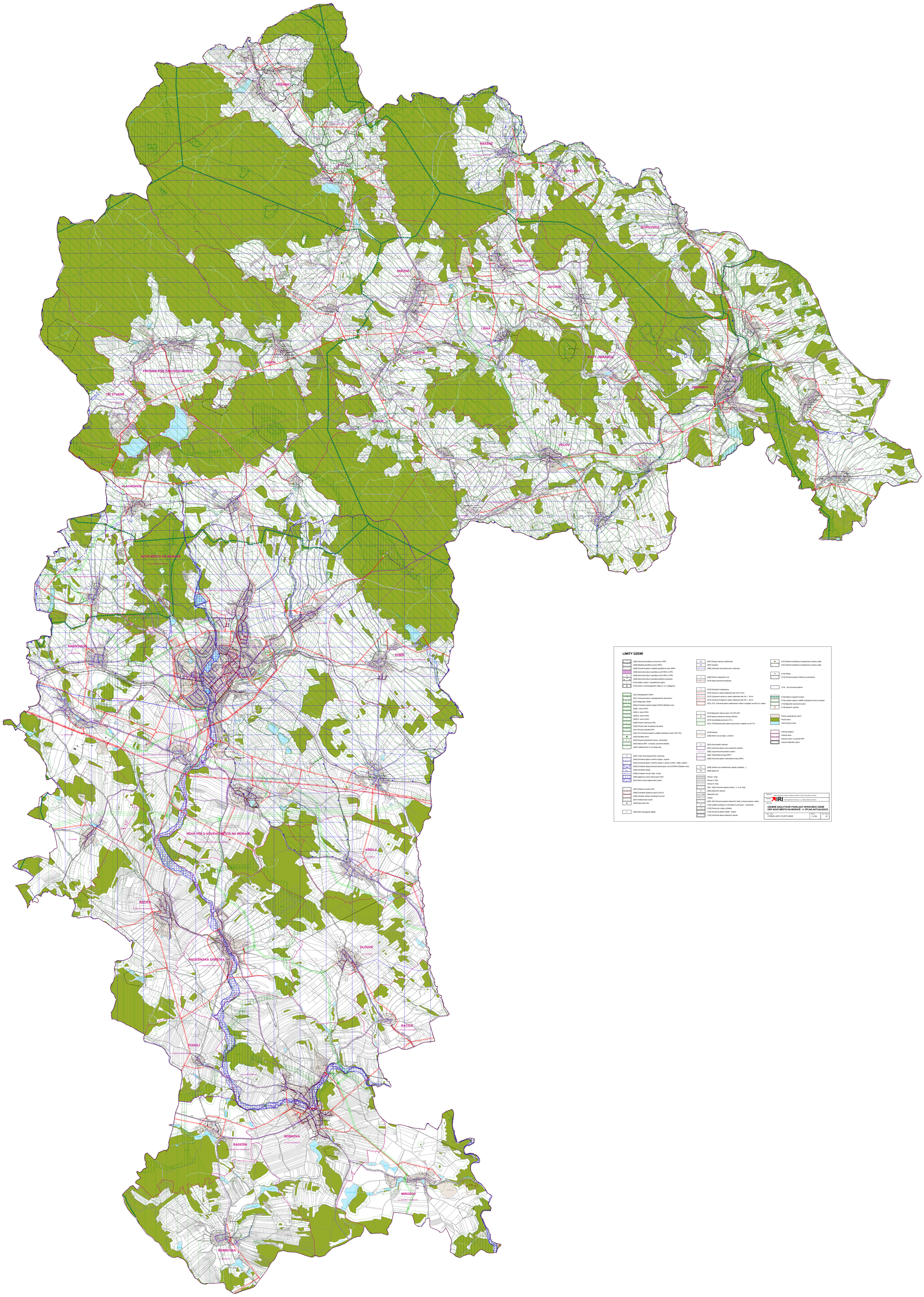

LIMITY ÚZEMÍ

- [005] Historická památková rezervace (VPR)
- [006] Městská památková zóna (MPZ)
- [006] Ochranné pásmo městské památkové zóny (MPZ)
- [008] Nemovitá kulturní památka (uvnitř MPZ a VPR)
- [008] Nemovitá kulturní památka (mimo MPZ a VPR)
- [008] Nemovitá kulturní památka (bodové vymezení)
- [014] Objekt, soubor z památkových objektů
- [016] Území s archeologickým nálezy (I. a II. kategorie)
- [021] Nadregionální ÚSES
- [021] Ochranné pásmo nadregionálního biokoridoru
- [021] Regionální ÚSES
- [026] Ornitologická krajinná oblast (ORAO) Žďárské vrchy
- [026] I. zóna CHKO
- [026] II. zóna CHKO
- [026] III. zóna CHKO
- [026] IV. zóna CHKO
- [028] Přírodní rezervace (PR)
- [030] Přírodní park Svratecká hornatina
- [031] Přírodní památka (PP)
- [028, 031] Ochranné pásmo zvláště chráněných území (PP, PR)
- [032] Památný strom
- [032] Skupina památných stromů, stromořadí
- [034] Natura 2000 – evropsky významná lokalita
- [040] Vzdálenost 50 m od okraje lesa
- [044] Vodní zdroj skupinového vodovodu
- [044] Ochranné pásmo vodního zdroje II. skupiny
- [044] Ochranné pásmo vodního zdroje II. skupiny (vnitřní, vnější, ostatní)
- [045] Chráněná oblast přirozené akumulace vod (CHOPAV) Žďárské vrchy
- [046] Zvláštní oblast
- [048] Evropské rozvodí Labe - Dunaj
- [050] Záplavové území stanovené QX50
- [051] Aktivní zóna záplavového území
- [057] Dobývací prostor (DP)
- [058] Chráněné ložiskové území (CHLU)
- [060] Výhradní ložisko nerostných surovin
- [061] Poddolované území
- [063] Staré důlní dílo
- [064] Staré ekologické zátěže
- [067] Čerpací stanice vodárenská
- [067] Vodojem
- [068] Vodovodní řad skupinového vodovodu
- [069] Čistírna odpadních vod
- [070] Stoka jednotné kanalizace
- [072] Distribuční trafostanice
- [073] Venkovní vedení elektrické sítě VVN 110 kV
- [073] Výjimečné venkovní vedení elektrické sítě VN 1 - 35 kV
- [073] Výjimečné kabelové vedení elektrické sítě VN 1 - 35 kV
- [072, 073] Ochranné pásmo elektrických vedení a objektů na stících el. vedení
- [074] Regulační stanice plynu VTL/STL/NTL
- [074] Stanice katodové ochrany (SKAO)
- [075] Vysokotlaký plynovod (VTL)
- [074, 075] Bezpečnostní pásmo plynovodu a objektů na síti VTL
- [079] Kotelna
- [080] Místní rozvod tepla - primární
- [081] Komunikační zařízení
- [081] Ochranné pásmo komunikačního zařízení
- [082] Výjimečné komunikační vedení
- [082] Radiorelé trasa (RRT)
- [082] Ochranné pásmo radiorelé trasy (RRT)
- [085] Zařízení pro odstraňování odpadu (skládka, ...)
- [086] Spalovna
- Silnice I. třídy
- Silnice II. třídy
- Silnice III. třídy
- [090 - 092] Ochranné pásmo silnic I., II. a III. třídy
- [095] Železniční stanice
- Železniční trať
- Vlečka
- [095, 097] Ochranné pásmo železniční trati, ochranné pásmo vlečky
- [102] Letiště neveřejné a vnitrostátním provozem - vrtulníkové
- [102] Plochy pro odlety a přistání
- [102] Ochranné pásmo letiště - ostatní
- [103] Ochranné pásmo leteckých staveb
- [107] Zařízení důležité pro bezpečnost a obranu státu
- [107] Zařízení důležité pro bezpečnost a obranu státu
- [110] Hřbitov
- [110] Ochranné pásmo hřbitova a krematoria
- [114] - Jiná ochranná pásma
- [116] Dálkový migrační koridor
- [116] Lokality výskytu zvláště chráněných druhů a biotopů
- [116] Migrační významné území
- [118] Stavební uzávěra
- Plochy zastavěných území
- Plocha lesní
- Vodní plochy a toky
- Hranice katastru
- Hranice obce
- Hranice území ve správě ORP
- Hranice řešeného území

Objednatel: Nové Město na Moravě, nám. Svobody 299/1, 592 31 Nové Město na Moravě

Zhotovitel: IRI, s.r.o., Cihlářská 2860/1, 602 00 Brno

Spolupráce: Ateliér regionální rekreace, s.r.o., Cihlářská 2860/1, 602 00 Brno

ÚZEMNĚ ANALYTICKÉ PODKLADY SPRÁVNÍHO ÚZEMÍ ORP NOVÉ MĚSTO NA MORAVĚ - 4. ÚPLNÁ AKTUALIZACE

Název výkresu:	Měřítko:	Číslo výkresu:
VÝKRES LIMITŮ VYUŽITÍ ÚZEMÍ	1:10 000	02