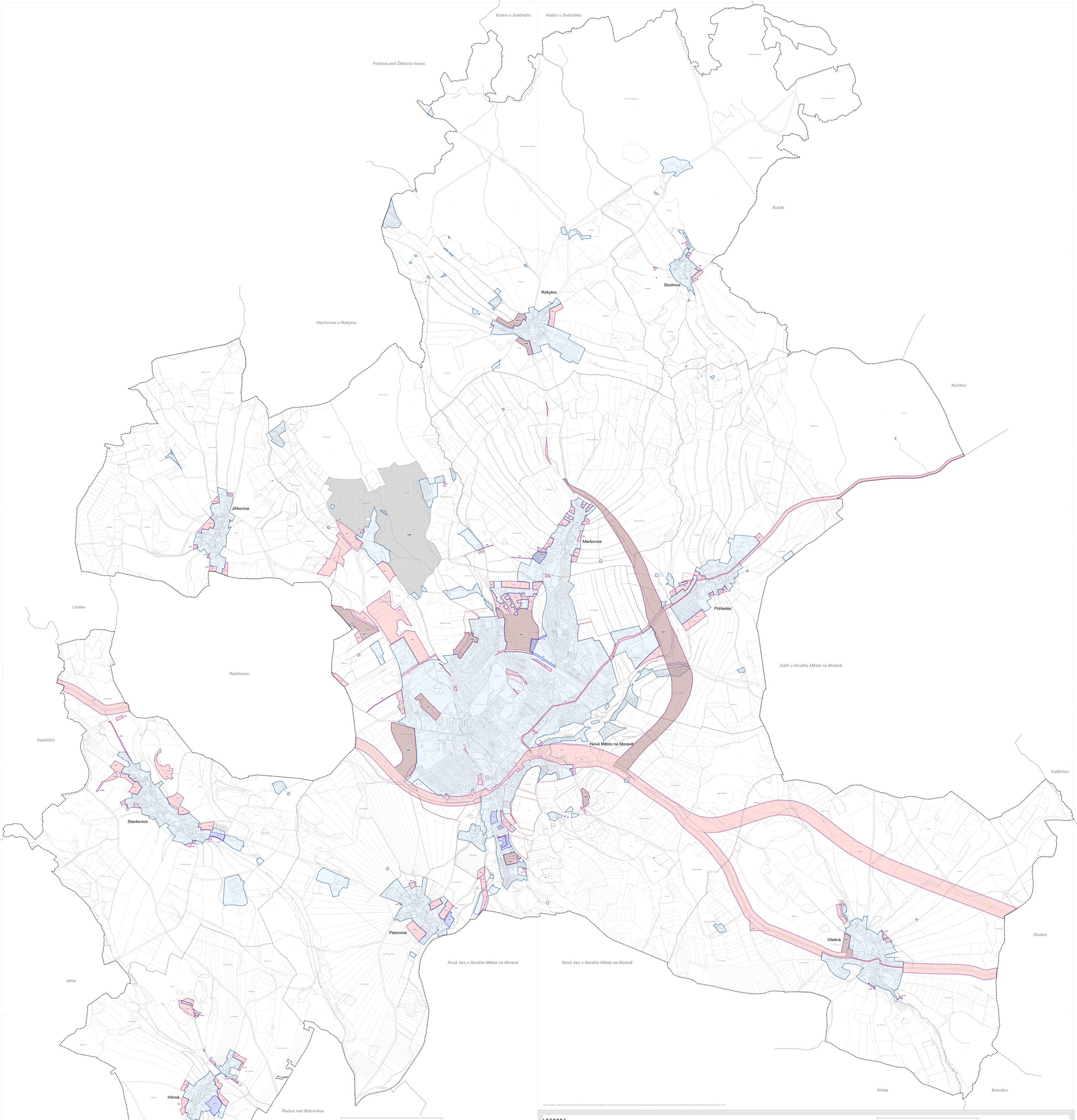

Mapový podklad : digitální katastrální mapa (© Český úřad zeměměřičský a katastrální) a katastrální a stabilizovaná katastrální mapa (© Krajský úřad Kraje Vysočina) poskytl Odbor stavební a životního prostředí Městského úřadu Nové Město na Moravě dne 29.11.2012.

LEGENDA

- hranice řešeného území
- hranice katastrálního území
- zastavěné území ke dni 18.1.2017
- hranice zastavitelných ploch
- hranice ploch přestavby
- Z1 zastavitelné plochy
- P1 plochy přestavby
- US1 plochy, ve kterých je rozhodování o změnách v území podmíněno zpracováním územní studie
- VPS1 veřejné prostranství
- 1, 2 pořadí změn v území

ZÁZNAM O ÚČINNOSTI

Správní orgán, který územní plán vydal: **Zastupitelstvo města Nové Město na Moravě**	
Číslo usnesení: **MUNMNM/...../2017**	
Datum nabytí účinnosti:	
Pořizovatel: **Městský úřad Nové Město na Moravě** **Odbor stavební a životního prostředí**	
Oprávněná úřední osoba pořizovatele:	
Jméno a příjmení: **Ing. Lenka Jamborová**	
Funkce: **vedoucí Odboru stavebního a životního prostředí**	
Podpis:	

B1.1 B1.2

západní část

S

ÚZEMNÍ PLÁN NOVÉ MĚSTO NA MORAVĚ

NÁVRH ÚZEMNÍHO PLÁNU — grafická část

B1.1 Výkres základního členění území

Zpracovatel: ARCHTEAM® ÚZEMNÍ PLÁNOVÁNÍ — archteam@archteam.cz, www.archteam.cz

Hlavní projektant: Doc. Ing. arch. Milan Rusl, Ph.D.

Zodpovědný projektant: Ing. arch. Ivona Rakosa

Vypracoval: Ing. / Ing. arch. Amálie Sedláková, Ph.D. et Ph.D.

Měřítko: 1 : 5 000 | Datum: únor 2017 | Pořizovatel: MÚ Nové Město na Moravě

ZÁZNAM O ÚČINNOSTI

Správní orgán, který územní plán vydal: **Zastupitelstvo města Nové Město na Moravě**	
Číslo usnesení: **MUNMNM/...../2017**	
Datum nabytí účinnosti:	
Pořizovatel: **Městský úřad Nové Město na Moravě** **Odbor stavební a životního prostředí**	
Oprávněná úřední osoba pořizovatele:	
Jméno a příjmení: **Ing. Lenka Jamborová**	
Funkce: **vedoucí Odboru stavebního a životního prostředí**	
Podpis:	

B1.1 B1.2

východní část

S

ÚZEMNÍ PLÁN NOVÉ MĚSTO NA MORAVĚ

NÁVRH ÚZEMNÍHO PLÁNU — grafická část

B1.2 Výkres základního členění území

Zpracovatel: ARCHTEAM® ÚZEMNÍ PLÁNOVÁNÍ — archteam@archteam.cz, www.archteam.cz

Hlavní projektant: Doc. Ing. arch. Milan Rusl, Ph.D.

Zodpovědný projektant: Ing. arch. Ivona Rakosa

Vypracoval: Ing. / Ing. arch. Amálie Sedláková, Ph.D. et Ph.D.

Měřítko: 1 : 5 000 | Datum: únor 2017 | Pořizovatel: MÚ Nové Město na Moravě