Městský úřad Nové Město na Moravě

odbor stavební a životního prostředí

Vratislavovo náměstí 103,
592 31 Nové Město na Moravě

Č.j.: MUNMNM/15274/2017 Nové Město na Moravě, dne 30.10.2017

Tel.: 566 598 407
e-mail: tomas.pistek@meu.nmnm.cz

ROZHODNUTÍ

o dočasném vyloučení vstupu do lesa

veřejná vyhláška

Městský úřad Nové Město na Moravě, odbor stavební a životního prostředí, jako věcně příslušný podle § 47 odst. 1 písm. a) a § 48 odst. 1 písm. e) zákona č. 289/1995 Sb., o lesích a o změně a doplnění některých zákonů (lesní zákon), v platném znění (dále jen „lesní zákon"), a jako místně příslušný orgán státní správy lesů podle § 11 zákona č. 500/2004 Sb., správní řád, v platném znění (dále jen „správní řád"),

podle § 19 odst. 3 lesního zákona

dočasně vylučuje vstup do lesa

na pozemky ve vlastnictví města Nového Města na Moravě, v lokalitách:

1. **„Malé Michovy"** na p. č. 3618, 3620, 3619/1, 3641, 3627, 3638, 3633, 3630, 3628, 3614, 3615 a 3616 v obci a katastrálním území Nové Město na Moravě a dále na p. č. 1637 v obci Nové Město na Moravě a katatstrálním území Olešná na Moravě - oddělení a dílec podle JPRL 7A a 7B.
2. **„Tři kříže"** na p. č. 2551, 2548/6, 2548/2 a 2548/8 v obci a katastrálním území Nové Město na Moravě - oddělení a dílec podle JPRL 8D.
3. **„Plačkovec"** na p.č. 3086/13, 3086/1, 3086/15, 3086/14, 3086/16, 3086/17, 3086/18, 3080/1, 3080/6, 3080/7, 3086/12, 3082 a 3083 v obci a katastrálním území Nové Město na Moravě - oddělení a dílec podle JPRL 1B.
4. **„Ochoza - U Černého rybníka"** na p. č. 3071/1, 3073/1, 3073/2, 3064/1 a 3069 v obci a katastrálním území Nové Město na Moravě - oddělení a dílec podle JPRL 2G.
5. **„Ochoza – Zahradníkův kout"** na p. č. 3234, 3232/2, 3235, 3240/1, 3242 a 3244 v obci a katastrálním území Nové Město na Moravě - oddělení a dílec podle JPRL 5A, 5B, 5C a 5D.
6. **„Petrovice"** na p. č. 411/1, 415/1, 427/1 a 430/1 v obci Nové Město na Moravě a k. ú. Petrovice u Nového Města na Moravě - oddělení a dílec podle JPRL 10A, 10B a 11A.

Jednotky prostorového rozdělení lesa (JPRL) jsou odečteny z lesního hospodářského plánu pro lesní hospodářský celek Městské lesy Nového Města (kód 610 416) s platností od 01.01.2017 do 31.12.2026.

Prostorové vymezení území je patrné ze zákresu porostní mapy, která je nedílnou součástí tohoto rozhodnutí.

Platnost tohoto rozhodnutí stanoví orgán státní správy lesů dnem nabytí právní moci tohoto rozhodnutí do 31.12.2017 – termín předpokládaného zpracování kalamitního dříví, a to z důvodu nahromadění většího množství kalamitního dříví, kdy při dalších větrných poryvech dochází k uvolňování a pádu zavěšených stromů.

Vyloučení vstupu do lesa neplatí pro tyto osoby:
- odborní zaměstnanci města Nového Města na Moravě,
- osoby provádějící lesnické práce v zájmu vlastníka lesa,
- osoby plnící v lesích své povinnosti podle zvláštních právních předpisů.

Současně se městu Novému Městu na Moravě (IČ 00294900), podle § 51 odst. 1 lesního zákona **ukládá, aby s odkazem na toto rozhodnutí zákaz vstupu zřetelně označilo v terénu** (zejména na začátku lesních cest) a po uplynutí doby zákazu označení odstranilo.

Odkladný účinek odvolání se podle § 85 odst. 2 písm. a, b) správního řádu vylučuje, neboť to naléhavě vyžaduje veřejný zájem a hrozí vážná újma některému z účastníků.

Účastníci řízení (§ 27 odst. 1 správního řádu):
Město Nové Město na Moravě, IČ 00294900, Vratislavovo nám. 103, 592 31 Nové Město na Moravě

Účastníci řízení (§27 odst. 2 správního řádu):
Další osoby, jimž toto rozhodnutí znemožňuje vstup do lesa

Odůvodnění
Orgán státní správy při Městském úřadu Nové Město na Moravě, odboru stavebním a životního prostředí, vykonal dne 30.10. 2017 v součinnosti se správcem lesního majetku a odborným lesním hospodářem ohledání poškozených lesních porostů bořivým větrem na lesním majetku města Nového Města na Moravě (LHC Městské lesy Nového Města).

Na těchto (ve výroku) uvedených pozemcích, zasažených bořivým větrem dne 28. - 29. 10.2017, se nachází větší množství kalamitního dříví. Při větrných poryvech stále dochází k uvolňování a pádu zavěšených stromů.

Podle ustanovení § 19 odst. 1 lesního zákona má každý právo vstupovat do lesů a sbírat tam pro vlastní potřebu plody a suchou na zemi ležící klest. Přitom je povinen dbát pokynů vlastníka lesa.

Podle ustanovení § 19 odst. 3 lesního zákona, na návrh vlastníka lesa nebo z vlastního podnětu může orgán státní správy lesů z důvodu ochrany lesa nebo v zájmu zdraví a bezpečnosti občanů rozhodnout o dočasném omezení nebo vyloučení vstupu do lesa, nejvýše však na dobu tří měsíců.

Městský úřad Nové Město na Moravě, odbor stavební a životního prostředí po zjištění stavu na předmětných pozemcích určených k plnění funkcí lesa a po zvážení všech okolností, rozhodl z vlastního podnětu v zájmu ochrany života a zdraví osob při obecném užívání lesů tak, že se dočasně vylučuje vstup na pozemky určené plnění funkcí lesa.

Životy a zdraví osob mohou být ohroženy i činností vykonávanou těžbou a lesní dopravou dřeva při zpracování následků větrné kalamity.

Doba vyloučení vstupu se stanovila s ohledem na lokální možnosti zpracování kalamity.

O vyloučení vstupu do lesa je třeba rozhodovat ve veřejném zájmu bezodkladně, neboť hrozí újma neurčitému okruhu účastníků. Z tohoto důvodu je dle ustanovení § 85 odst. 2 písm. a, b) správního řádu vyloučen odkladný účinek.

Poučení účastníků

Proti tomuto rozhodnutí může účastník řízení podat podle ustanovení § 81 odst. 1 a násl. správního řádu odvolání, ve kterém se uvede v jakém rozsahu se rozhodnutí napadá a dále namítaný rozpor s právními předpisy nebo nesprávnost rozhodnutí nebo řízení, jež mu předcházelo, ve lhůtě 15 dnů ode dne jeho oznámení ke Krajskému úřadu Kraje Vysočina v Jihlavě podáním učiněným u Městského úřadu v Novém Městě na Moravě, odboru stavebního a životního prostředí. Odvolání jen proti odůvodnění odvolání je nepřípustné.

Proti výroku o vyloučení odkladného účinku se podle § 85 odst. 4 správního řádu nelze odvolat.

Ing. Lenka Jamborová, v.r.
vedoucí odboru

MĚSTSKÝ ÚŘAD 21 Nové Město na Moravě

Příloha:
Kopie obrysové porostní mapy s vyznačením dotčeného území (3 listy)

Vypraveno dne: 30.10. 2017

Rozdělovník

Obdrží jako účastník řízení do vlastních rukou:
Město Nové Město na Moravě, IČ 00294900, Vratislavovo nám. 103, 592 31 Nové Město na Moravě

Obdrží na vědomí:
Policie České republiky, OO Nové Město na Moravě, Žďárská 43, 592 31 Nové Město na Moravě

Dále obdrží k vyvěšení veřejné vyhlášky:
Městský úřad Nové Město na Moravě, Vratislavovo nám. 103, 592 31 Nové Město na Moravě

Městský úřad Nové Město na Moravě se žádá o bezodkladné vyvěšení veřejné vyhlášky na úřední desce po dobu nejméně 15 dní (doporučujeme ponechat do konce platnosti zákazu, tedy do 31.12.2017), včetně způsobu umožňující dálkový přístup. Po lhůtě vyvěšení doklad o vyvěšení veřejné vyhlášky zaslat zpět na Městský úřad Nové Město na Moravě, odbor stavební a životního prostředí, orgánu státní správy lesů.

Vyvěšeno dne ..... Sejmuto dne .....

Podpis (razítko) oprávněné úřední osoby, která potvrzuje vyvěšení a sejmutí rozhodnutí.

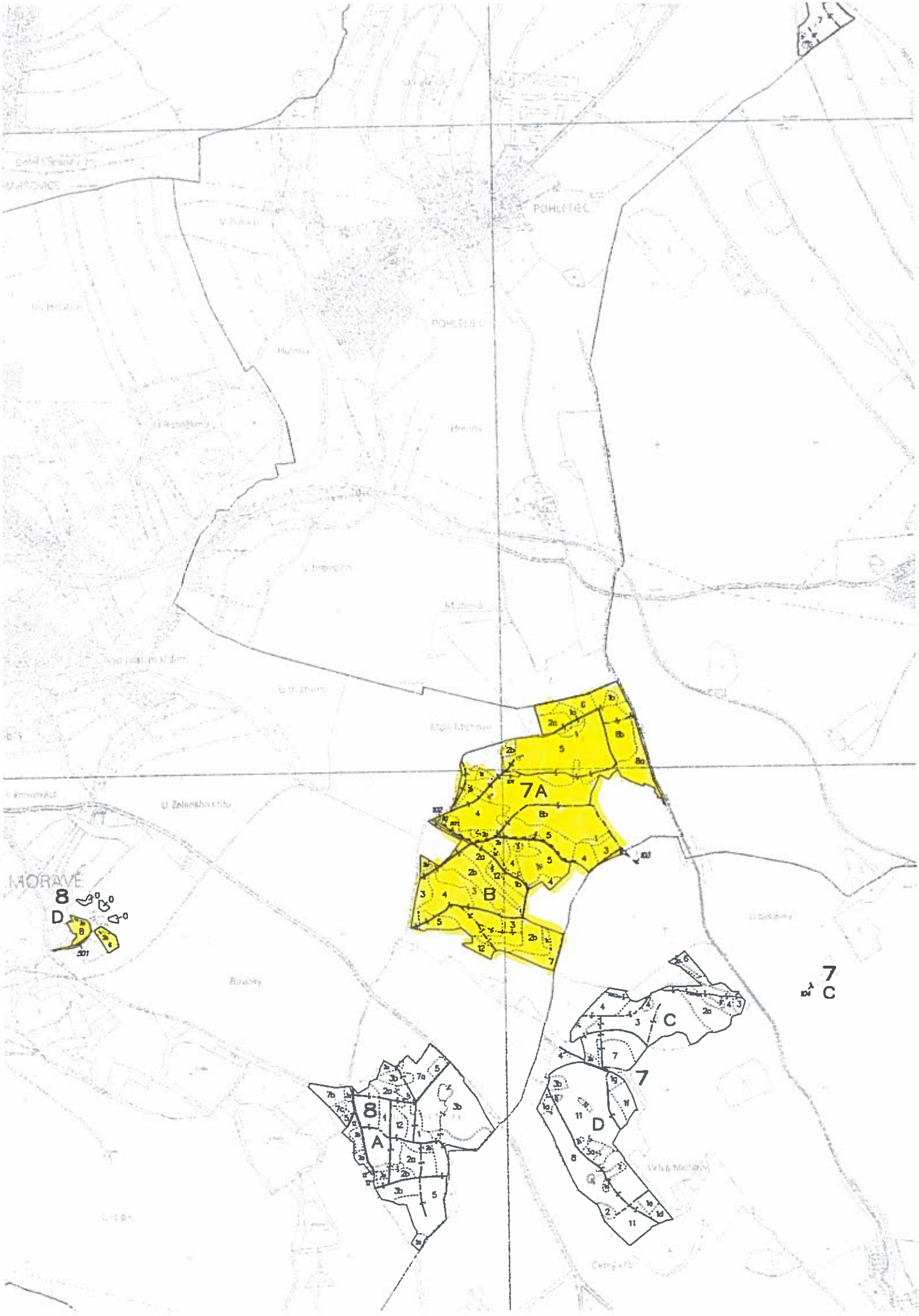

POHLEDEC
MORAVE
7A
B
8
D
7
C
C
7
D
8
A

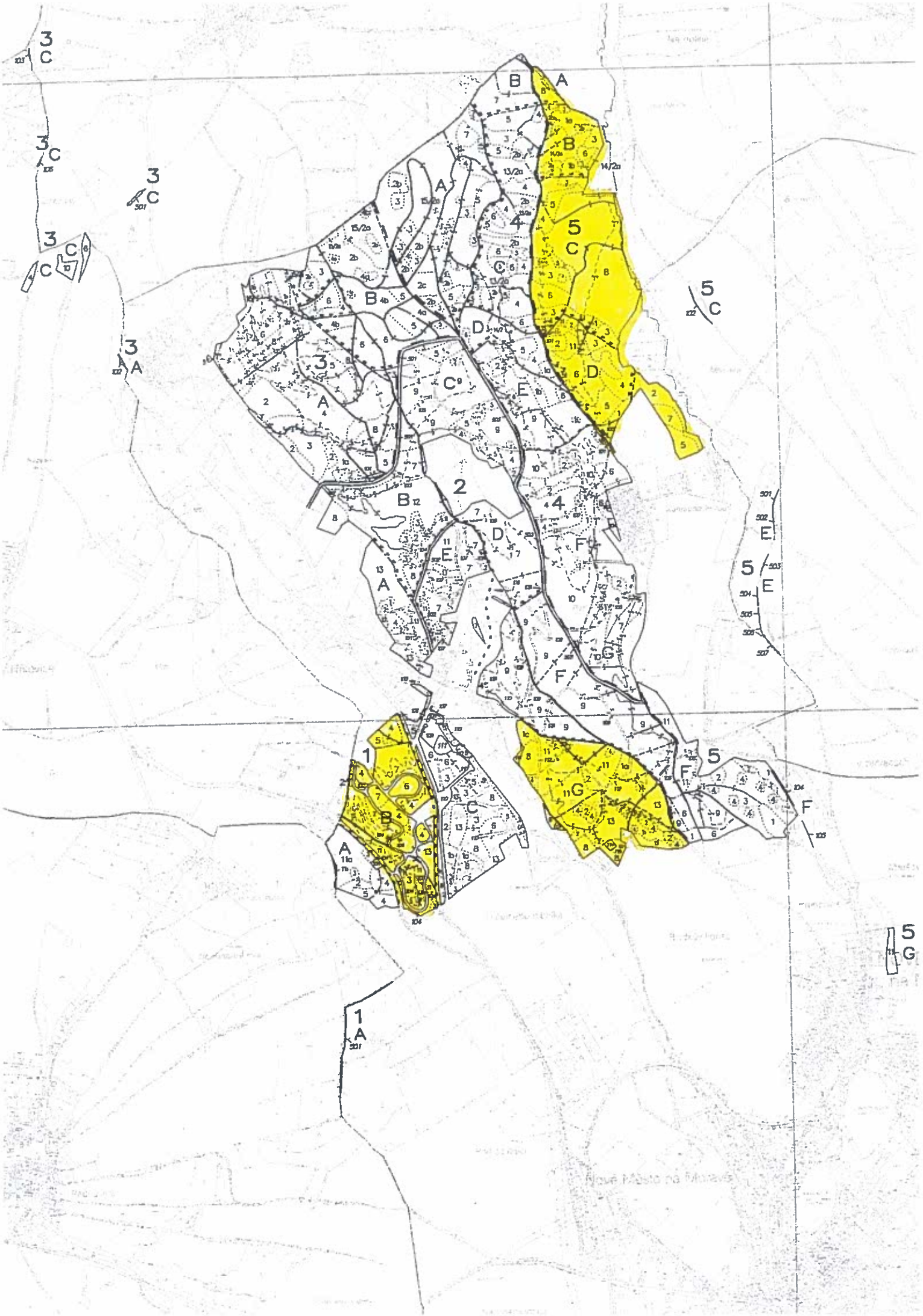

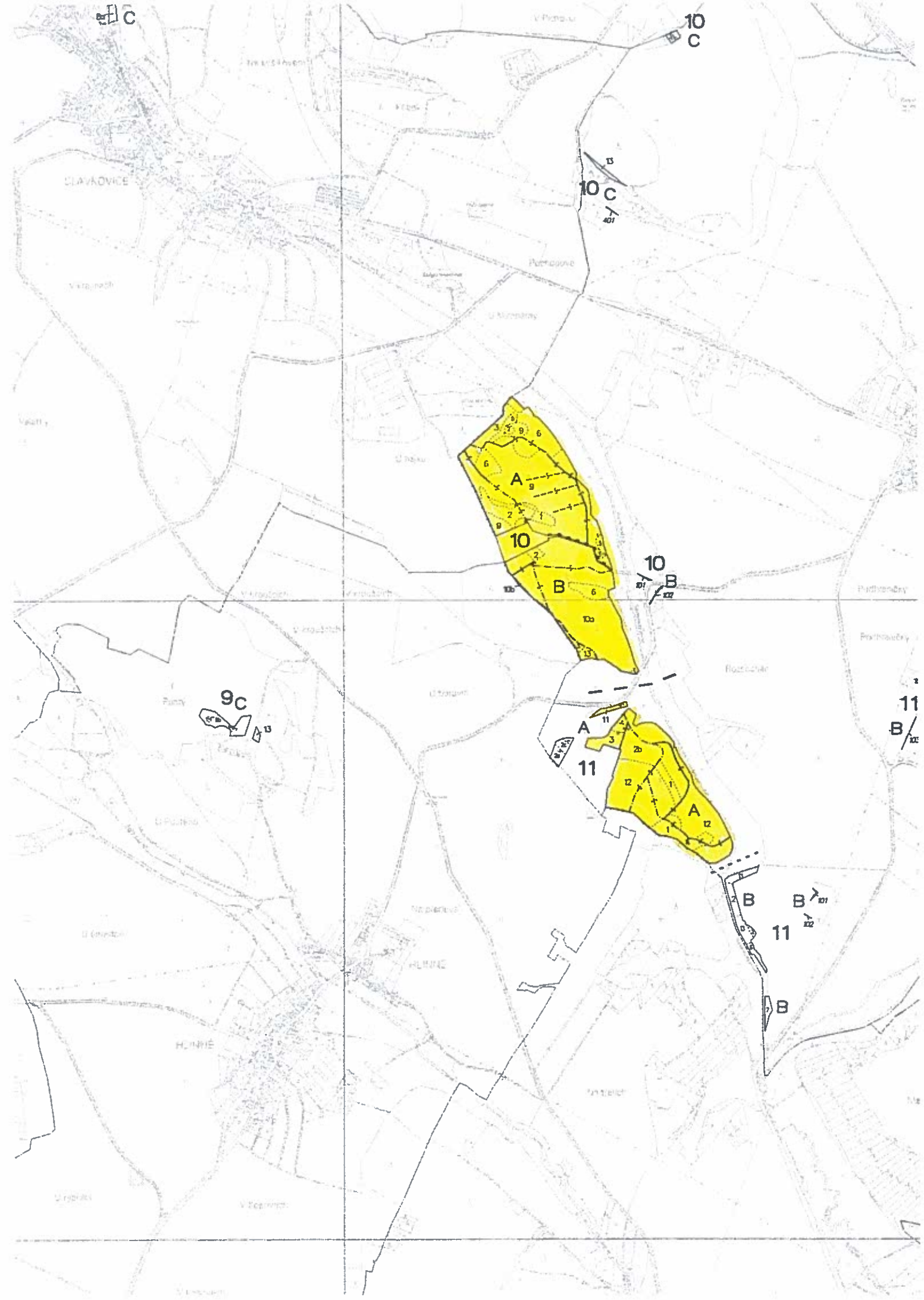

C
10
C
10 C
A
10
B
10
B
9C
A
11
A
11
B
B
11
B