

Grafické znázornění	ETAPIZACE
.....	Hranice řešeného území
X	Hranice zastavitelných ploch
X	Hranice přestavbové plochy
X	Hranice ostatních ploch se změnou v území
	Zastavitelné plochy bydlení v rodinných domech (BR) v prvním pořadí výstavby
	Zastavitelné plochy bydlení v rodinných domech (BR) v druhém pořadí výstavby

POZNÁMKA :

- pořadí změn v území je stanovenou pouze pro zastavitelné plochy s rozdílným způsobem využití - plochy bydlení v rodinných domech
- pro ostatní plochy s rozdílným způsobem využití se pořadí změn v území neurčuje

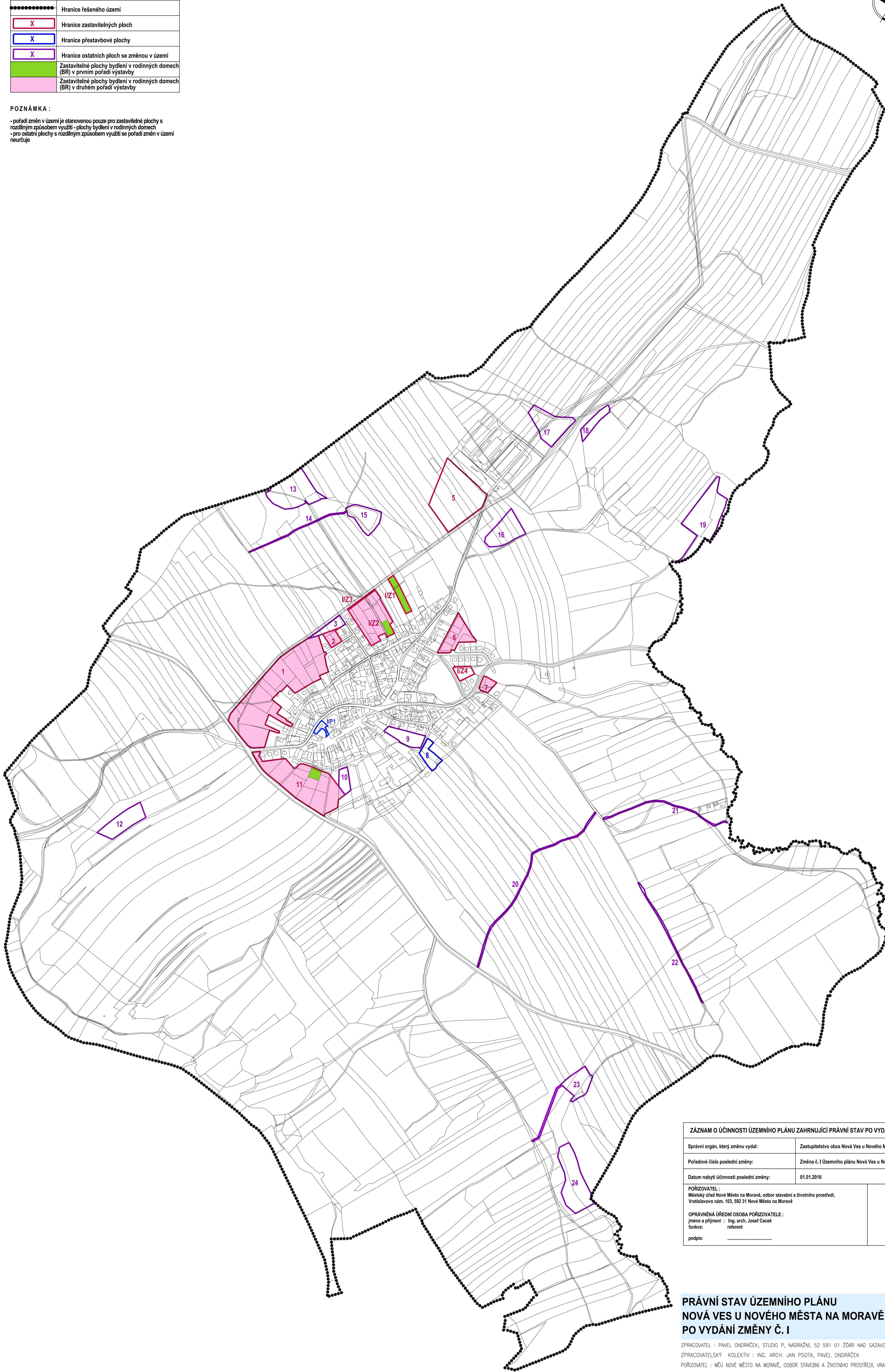
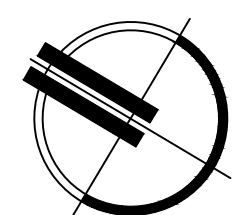

ZÁZNAM O ÚČINNOSTI ÚZEMNÍHO PLÁNU ZAHRNÚJÍCÍ PRÁVNÍ STAV PO VYDÁNÍ ZMĚNY Č. I	
Správní orgán, který změnu vydal:	Zastupitelstvo obce Nová Ves u Nového Města na Moravě
Pořadové číslo poslední změny:	Změna č. I Územního plánu Nová Ves u Nového Města na Mor.
Datum nabytí účinnosti poslední změny:	01.01.2016
POŘIZOVATEL : Městský úřad Nové Město na Moravě, odbor stavební a životního prostředí, Vratislavovo nám. 103, 592 31 Nové Město na Moravě	
OPRÁVNĚNÁ ÚŘEDNÍ OSOBA POŘIZOVATELE : jméno a příjmení : Ing. arch. Josef Cacek funkce: referent podpis:	

**PRÁVNÍ STAV ÚZEMNÍHO PLÁNU
NOVÁ VES U NOVÉHO MĚSTA NA MORAVĚ
PO VYDÁNÍ ZMĚNY Č. I**

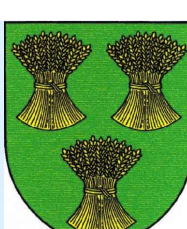

ZPRACOVATEL : PAVEL ONDRAČEK, STUDIO P., NADRAŽNÍ, 52 591 01 ŽDĀR NAD SÁZAVOU IČ: 70401977
ZPRACOVATELSKÝ KOLEKTIV : ING. ARCH. JAN PSOTA, PAVEL ONDRAČEK
POŘIZOVATEL : MĚO NOVÉ MĚSTO NA MORAVĚ, ODBOR STAVEBNÍ A ŽIVOTNÍHO PROSTŘEDÍ, VRATISLAVOVO NÁM. 103
ZAKÁZKOVÉ ČÍSLO: 3/4/16 MĚŘÍTKO : 1:5 000 DATUM : DUBEN 2016