

| HRANICE A KORIDORY                        |   |
|---|---|
|   | Hranice řešeného území  |
|   | Hranice zastavěného území k datu 06.06.2016   |
|   | Hranice zastavitelné plochy   |
|   | VYZNAČENÍ PLOCHY ZMĚNY Č. I S OZNAČENÍM - ZASTAVITELNÁ PLOCHA   |
|   | Hranice ostatních ploch se změnou v území   |
|   | VYZNAČENÍ PLOCHY ZMĚNY Č. I S OZNAČENÍM - PLOCHA ZMĚN V KRAJINĚ                                       |
|   | Hranice ploch územních rezerv   |
|   | Koridor technické infrastruktury  |
|   | Koridor pro homogenizaci vybraného úseku stávajícího tahu silnice I/360 (ŽUR Kraje Vysočina kód DK21) |
| ÚZEMNÍ SYSTÉM EKOLOGICKÉ STABILITY (ÚSES) |   |
|   | Regionální biokoridor ÚSES  |
|   | Lokální biokoridor ÚSES   |
|   | Lokální biocentrum ÚSES   |

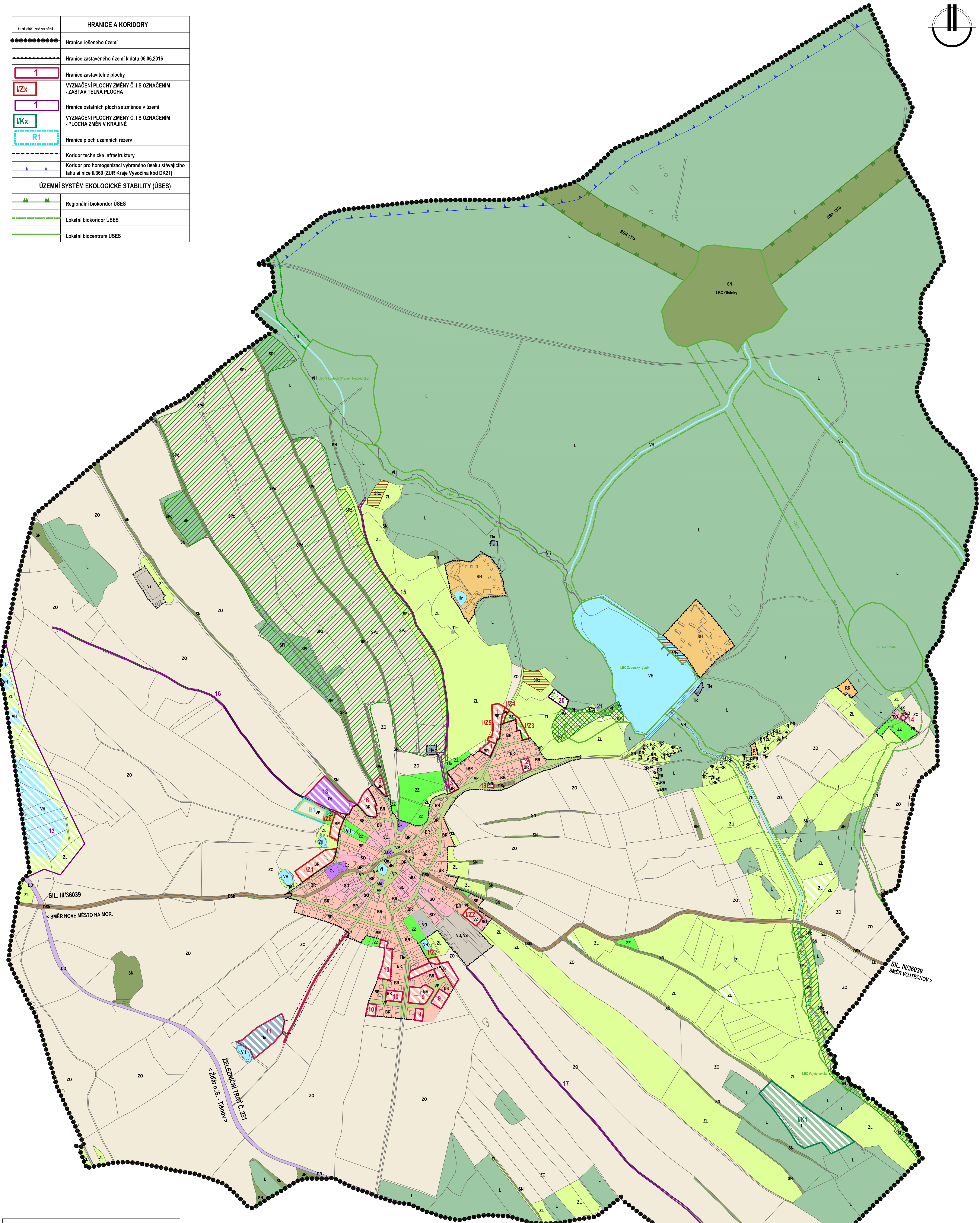

| PLOCHY S ROZDÍLNÝM ZPŮSOBEM VYUŽITÍ |   |
|-------------------------------------|---|
|                                     | Plochy bydlení v rodinných domech (BR)  |
|                                     | Plochy rekreace rodinné (RR)  |
|                                     | Plochy rekreace hromadné (RH)   |
|                                     | Plochy občanského vybavení (OV)   |
|                                     | a veřejná správa a administrativa<br>c církevní zařízení nevyrobní<br>d obchodní prodej, ubytování a stravování<br>k kulturní a společenské zařízení<br>t tělovýchova a sport<br>v pozemky pro vzdělávání a výchovu<br>n nevyrobní služby |
|                                     | Plochy veřejných prostranství (VP)  |
|                                     | Plochy smíšené obytné (SO)  |
|                                     | Plochy dopravní infrastruktury silniční (DS)<br>k pozemních komunikací<br>p doprava v křídle  |
|                                     | Plochy dopravní infrastruktury drážní (DD)  |
|                                     | Plochy technické infrastruktury (TI)<br>v vodní hospodářství<br>e zásobování elektrickou energií<br>č čištění odpadních vod   |
|                                     | Plochy výroby zemědělské (VZ)   |
|                                     | Plochy výroby drobné (VD)   |
|                                     | Plochy vodní a vodohospodářské (VH)   |

|  |   |
|--|---|
|  | Plochy zemědělské - orná půda (ZO)  |
|  | Plochy zemědělské - trvalé travní porosty (ZL)  |
|  | Plochy zemědělské - zahrady a sady (ZZ)   |
|  | Plochy lesní (L)  |
|  | Plochy přírodní (P)<br>l na pozemcích PUPFL<br>o na pozemcích ostatních ploch<br>v na pozemcích vodních ploch<br>z na pozemcích ZPF                             |
|  | Plochy smíšené nezastavěného území Iluzóny (SP)<br>l na pozemcích PUPFL<br>o na pozemcích ostatních ploch<br>v na pozemcích vodních ploch<br>z na pozemcích ZPF |
|  | Plochy smíšené nezastavěného území přírodní (SN)  |
|  | Plochy smíšené nezast. území sezónní rekreace (SR)<br>v na pozemcích vodních ploch<br>z na pozemcích ZPF  |

| ZÁZNAM O ÚČINNOSTI ÚZEMNÍHO PLÁNU ZAHRNÚJÍCÍ PRÁVNÍ STAV PO VYDÁNÍ ZMĚNY Č. I   |                                 |
|---|---------------------------------|
| Správní orgán, který změnu vydal:   | Zastupitelstvo obce Zubří       |
| Pořadové číslo poslední změny:  | Změna č. I Územního plánu Zubří |
| Datum nabytí účinnosti poslední změny:  |                                 |
| POŘIZOVATEL :<br>Městský úřad Nové Město na Moravě, odbor stavební a životního prostředí,<br>Vratislavovo nám. 103, 591 31 Nové Město na Moravě |                                 |
| OPRÁVNĚNÁ ÚŘEDNÍ OSOBA POŘIZOVATELE :<br>jméno a příjmení : Ing. Arch. Josef Cacek, referent  |                                 |
| podpis:   |                                 |

**PRÁVNÍ STAV ÚZEMNÍHO PLÁNU ZUBŘÍ PO VYDÁNÍ ZMĚNY Č. I**

ZPRACOVATEL : PAVEL ONDRAČEK, STUDIO P, NÁDRAŽNÍ 52, 591 01 ŽDAR NAD SÁZ. IČ: 70401977  
 ZPRACOVATELSKÝ KOLEKTIV : ING. ARCH. JAN PSOTA, PAVEL ONDRAČEK, ING. MARIE PSOTOVÁ  
 PORÍZOVATEL : MĚO NOVÉ MĚSTO NA MORAVĚ, ODBOR STAVEBNÍ A ŽIVOTNÍHO PROSTŘEDÍ, VRATISLAVOVO NÁM. 103  
 ZAKÁZKOVÉ ČÍSLO: 1/1/17 MĚŘÍTKO : 1:5 000 DATUM : ÚNOR 2017

**HLAVNÍ VÝKRES** VÝKRES ČÍSLO : 02