

0 250 500 m
1:5 000

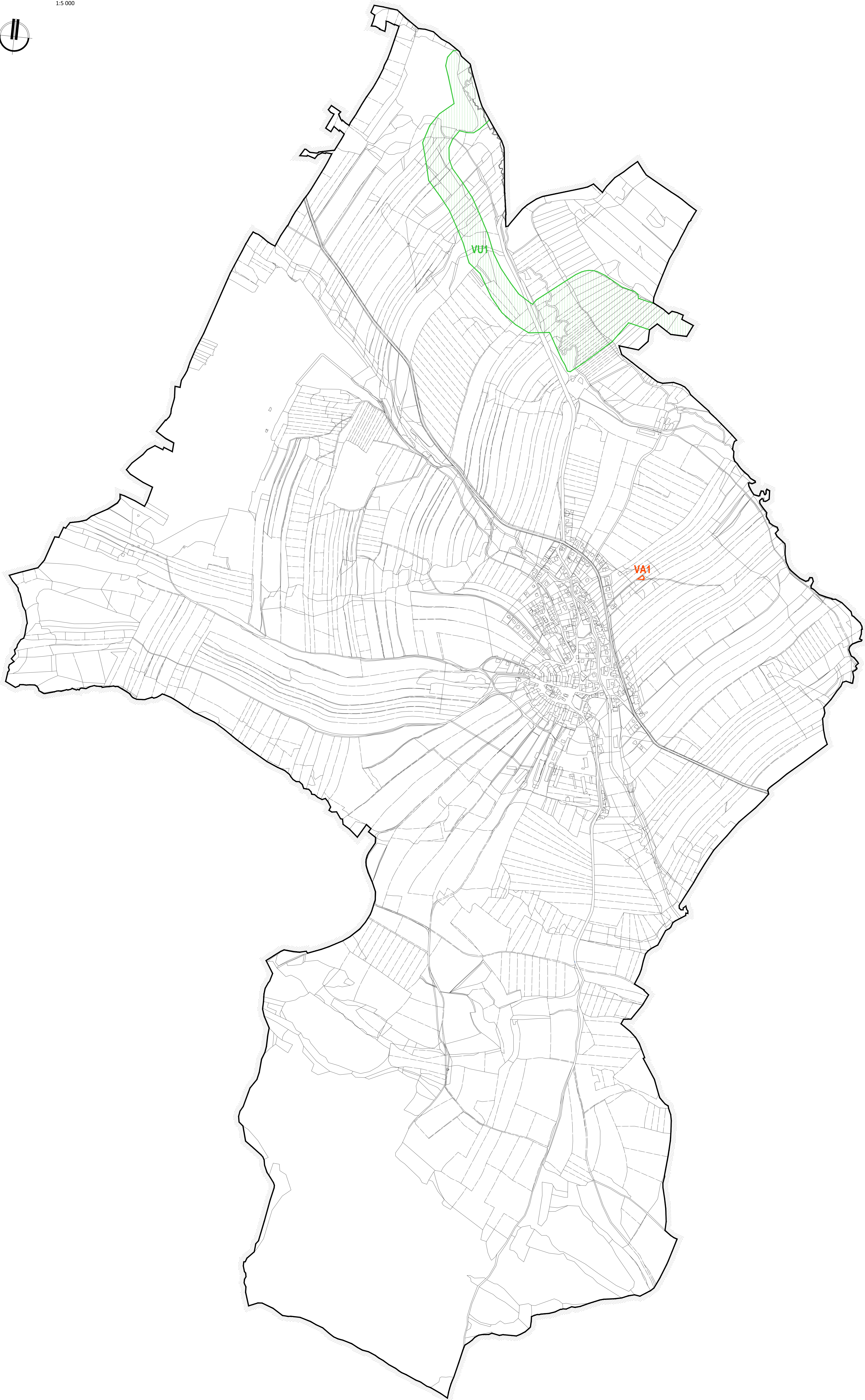
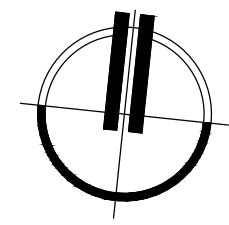

HRANICE A KORIDORY	
	Hranice řešeného území
PLOCHY A KORIDORY S MOŽNOSTÍ VYVLASTNĚNÍ	
VEŘEJNÉ PROSPĚŠNÁ OPATŘENÍ	
	ÚZEMNÍ SYSTÉM EKOLOGICKÉ STABILITY VU1 plocha regionálního biokoridoru ÚSES 1379 Petrovice - Kalvárie (označení dle ŽÚR Kraje Vysočina 1226)
	VA1 asanace pozůstatků bývalého stavení na parcele č. st.113

ZÁZNAM O ÚČINNOSTI	
ORGÁN VYDÁVÁJÍCÍ ÚZEMNÍ PLÁN ŘEČICE Zastupitelstvo obce Řečice	
Datum nabylí účinnosti ÚP :
POŘIZOVATEL: Městský úřad Nové Město na Moravě, odbor stavební a životního prostředí, Vratislavovo nám. 103, 591 31 Nové Město na Moravě	
OPRAVNĚNÁ ÚŘEDNÍ OSOBA POŘIZOVATELE: jméno a příjmení : Ing. Arch. Josef Cacek, referent	podpis:

ÚZEMNÍ PLÁN ŘEČICE

ZPRACOVATEL: ING. ARCH. JAN PSOTA, STUDIO P. NÁDRAŽNÍ 52, ŽDĀR NAD SÁZ., IČ: 10116435
ZPRACOVATELSKÝ KOLEKTIV: ING. ARCH. JAN PSOTA, PAVEL ONDRÁČEK, ING. JIŘÍ HAVEL
POŘIZOVATEL: MÚJ NOVÉ MĚSTO NA MORAVĚ, ODDOR STAVEBNÍ A ŽIVOTNÍHO PROSTŘEDÍ
ZAKÁZKOVÉ ČÍSLO: B/VII/16 MĚŘÍTKO: 1:5000 DATUM: ČERVENEC 2020

VEREJNĚ PROSPĚŠNÉ STAVBY A OPATŘENÍ, ASANACE

3