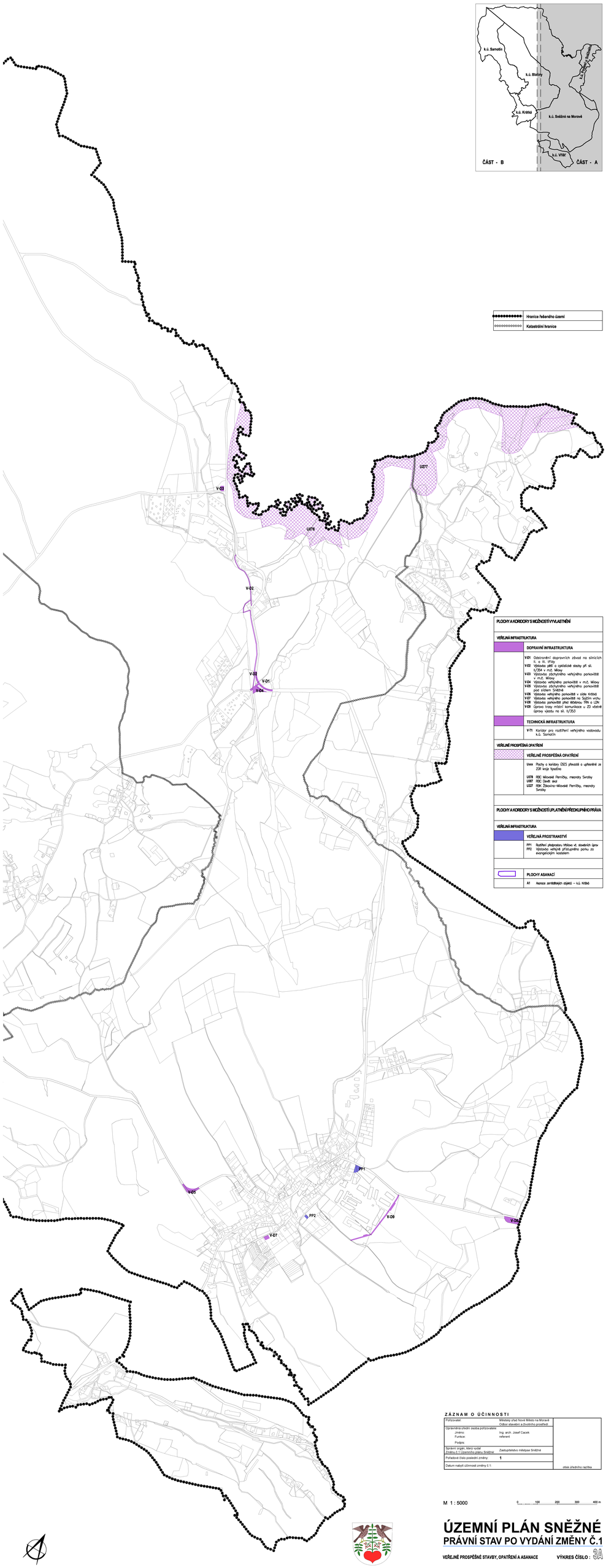

PLOCHY A KORIDORY S MOŽNOSTÍ VYVLASTNĚNÍ

VEŘEJNÁ INFRASTRUKTURA

DOPRAVNÍ INFRASTRUKTURA

- **V-01** Odstranění dopravních závad na silnicích II. a III. třídy
- **V-02** Výstavba pěti a cyklistické stezky při sil. II/354 v m.č. Milovy
- **V-03** Výstavba záchytného veřejného parkoviště v m.č. Milovy
- **V-04** Výstavba veřejného parkoviště v m.č. Milovy
- **V-05** Výstavba záchytného veřejného parkoviště pod sídlem Sněžné
- **V-06** Výstavba veřejného parkoviště v sídle Krátká
- **V-07** Výstavba veřejného parkoviště na Sečím vrchu
- **V-08** Výstavba parkoviště před Kostelou TRN a LDN
- **V-09** Úprava trasy místní komunikace u ZD včetně úpravy výsledu na sil. II/353

TECHNICKÁ INFRASTRUKTURA

- **V-11** Koridor pro rozšíření veřejného vodovodu k.ú. Samotín

VEŘEJNĚ PROSPĚŠNÁ OPATŘENÍ

VEŘEJNĚ PROSPĚŠNÁ OPATŘENÍ

- **U000** Plochy a koridory ÚSES převzaté a upřesněné ze ZÚR kraje Vysočina
- **U078** REK Milovské Pernitky, meandry Svratky
- **U087** REK Dvoří skal
- **U277** REK Žižkovina-Milovské Pernitky, meandry Svratky

PLOCHY A KORIDORY S MOŽNOSTÍ UPLATNĚNÍ PŘEDKUPNÍHO PRÁVA

VEŘEJNÁ INFRASTRUKTURA

VEŘEJNÁ PROSTRANSTVÍ

- **PP1** Rozšíření předprostoru hřbitova vč. stavebních úprav
- **PP2** Výstavba veřejně přístupného parku za evangelickým kostelem

PLOCHY ASANACÍ

- **A1** Asanace zemědělských objektů – k.ú. Krátká

ZÁZNAM O ÚČINNOSTI

Pořizovatel:	Městský úřad Nové Město na Moravě Odbor stavební a životního prostředí	
Oprávněná úřední osoba pořizovatele: Jméno: Funkce: Podpis:	Ing. arch. Josef Cacek referent	
Správní orgán, který vydal Změnu č.1 Územního plánu Sněžné:	Zastupitelstvo městyse Sněžné	
Pořadové číslo poslední změny:	1	
Datum nabytí účinnosti změny č.1:		otisk úředního razítka

M 1 : 5000

0 100 200 300 400 m

ÚZEMNÍ PLÁN SNĚŽNÉ
PRÁVNÍ STAV PO VYDÁNÍ ZMĚNY Č.1

VEŘEJNĚ PROSPĚŠNÉ STAVBY, OPATŘENÍ A ASANACE

VÝKRES ČÍSLO : 3A