ZMĚNA Č. 2 ÚZEMNÍHO PLÁNU NOVÉ MĚSTO NA MORAVĚ
KOORDINAČNÍ VÝKRES

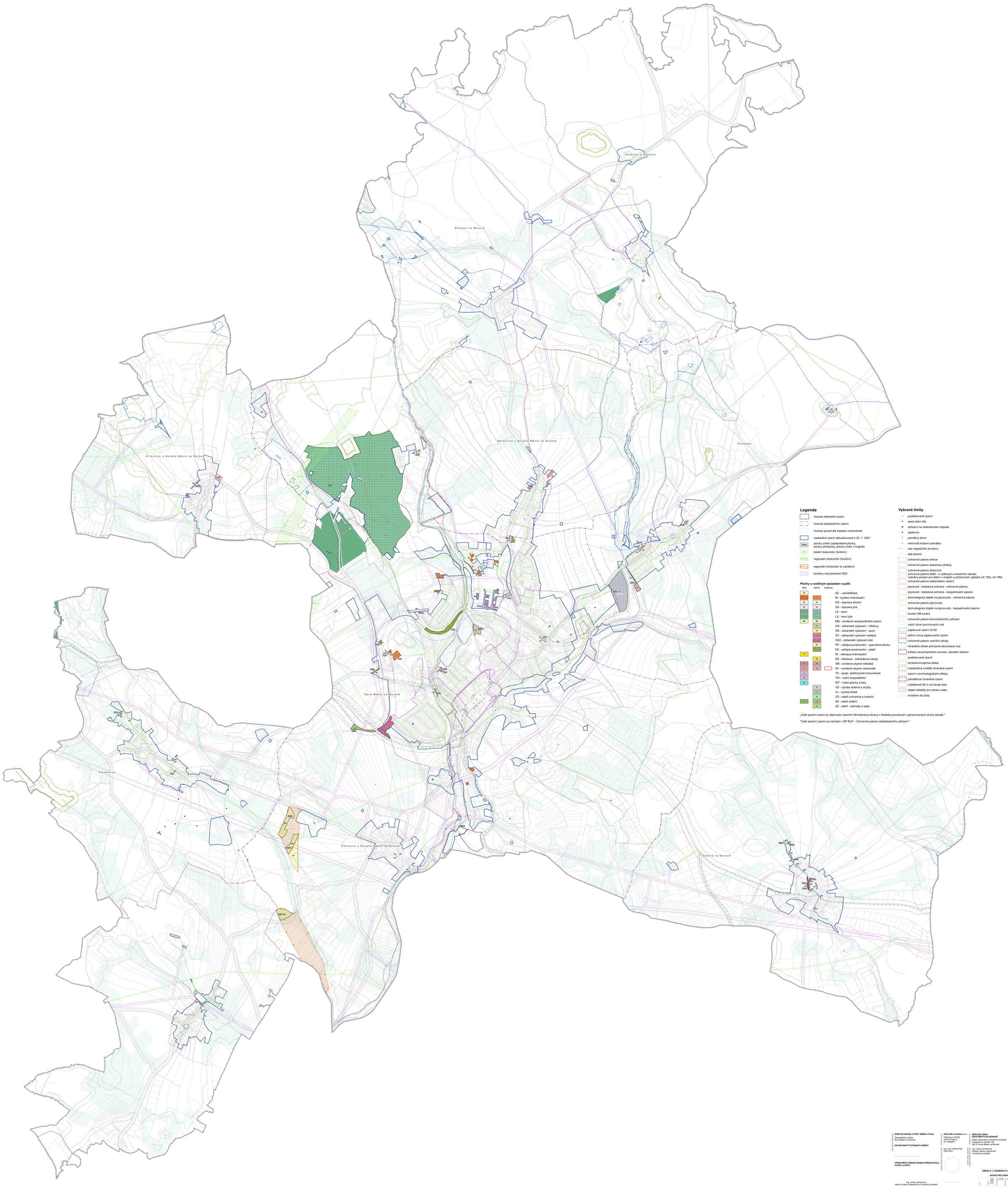

ZADAVATEL ÚZEMNÍHO PLÁNU	**SPRÁVNÍ ORGÁN, KTERÝ ZMĚNU VYDAL** Zastupitelstvo města Nové Město na Moravě **DATUM NABYTÍ ÚČINNOSTI ZMĚNY** **OPRÁVNĚNÁ ÚŘEDNÍ OSOBA POŘIZOVATELE** (razítko, podpis) Ing. Lenka Jamborová vedoucí odboru stavebního a životního prostředí
ZPRACOVATEL	**ARCHUM architekti s.r.o.** Ostrčilova 187/20 128 00 Praha 2 IČ: 31884571 Ing. arch. Michal Petr ČKA 4516
OPRÁVNĚNÁ ÚŘEDNÍ OSOBA	**MĚSTSKÝ ÚŘAD NOVÉ MĚSTO NA MORAVĚ** Odbor stavebního a životního prostředí Vratislavovo náměstí 103 592 31 Nové Město na Moravě Ing. Lenka Jamborová vedoucí odboru stavebního a životního prostředí
VEDOUCÍ ÚZEMNÍHO PLÁNU	**MĚSTO NOVÉ MĚSTO NA MORAVĚ** Vratislavovo náměstí 103 592 31 Nové Město na Moravě Bc. Jaroslav Lempera

ZMĚNA Č. 2 ÚZEMNÍHO PLÁNU NOVÉ MĚSTO NA MORAVĚ
KOORDINAČNÍ VÝKRES
NÁVRH PRO OPAKOVANÉ VEŘEJNÉ PROJEDNÁNÍ

	UŘSJ 5250 (VPS)	S-JTSK / 1 : 5 000		duben 2022