ZMĚNA Č. 2 ÚZEMNÍHO PLÁNU NOVÉ MĚSTO NA MORAVĚ
KOORDINAČNÍ VÝKRES

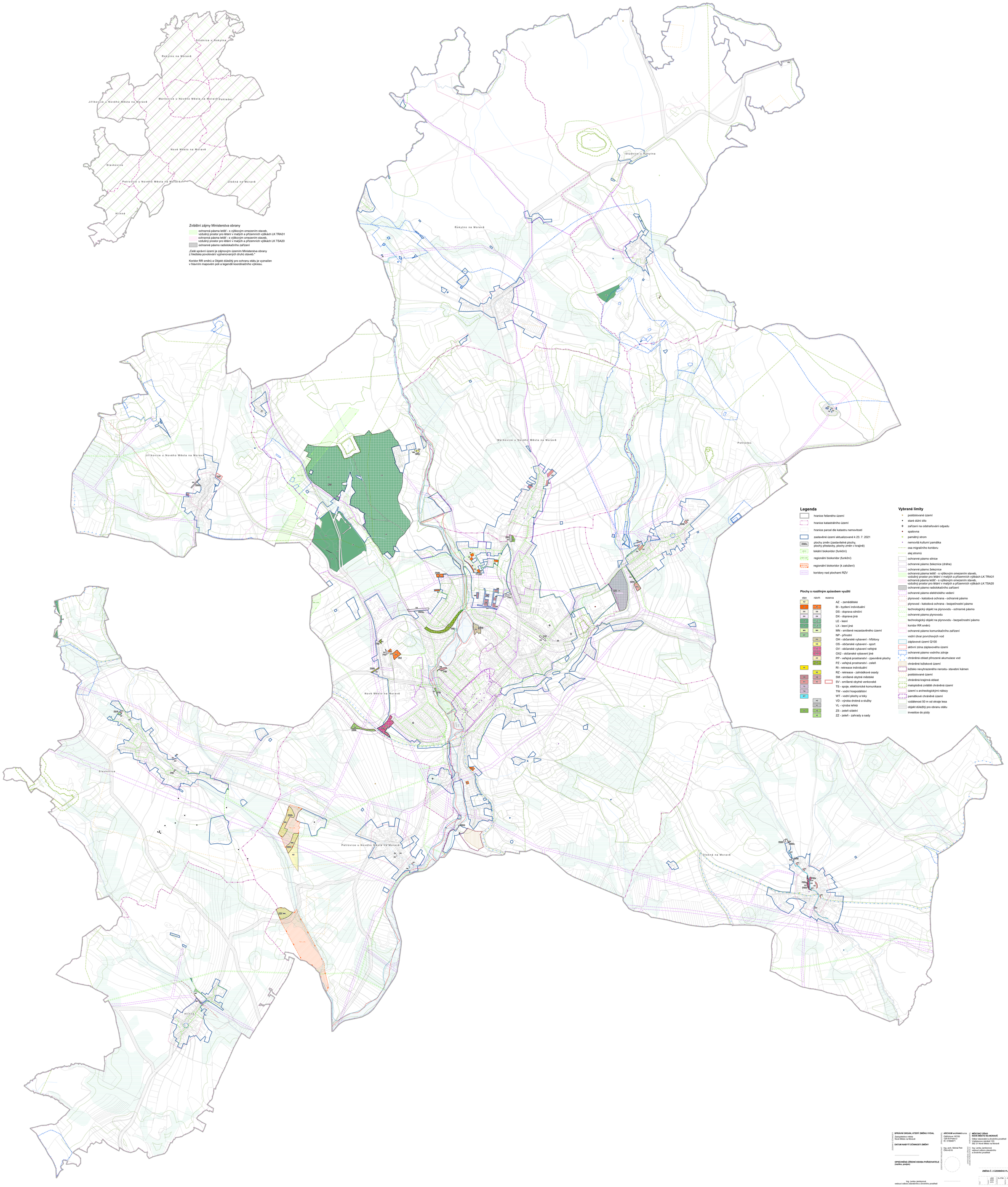

ZÁZNAMY O ÚČINNOSTI

SPRÁVNÍ ORGÁN, KTERÝ ZMĚNU VYDAL
Zastupitelstvo města
Nové Město na Moravě

DATUM NABYTÍ ÚČINNOSTI ZMĚNY

OPRÁVNĚNÁ ÚŘEDNÍ OSOBA POŘIZOVATELE
(jméno, podpis)

Ing. Lenka Jamborová
vedoucí odboru stavebního a životního prostředí

ZODPOVĚDNÝ PROJEKTANT

ARCHUM architekti s.r.o.
Olešovská 1972/55
128 00 Praha 2
IČ: 01664871

Ing. arch. Michal Petr
ČKA 4516

OPRÁVNĚNÁ ÚŘEDNÍ OSOBA ZA ÚZEMNÍ PLÁNOVÁNÍ

MĚSTSKÝ ÚŘAD NOVÉ MĚSTO NA MORAVĚ
Odbor stavebního a životního prostředí
Hrabětovo náměstí 103
592 31 Nové Město na Moravě

Ing. Lenka Jamborová
vedoucí odboru stavebního a životního prostředí

ÚŘEDNÍK ÚZEMNÍHO PLÁNOVÁNÍ

MĚSTO NOVÉ MĚSTO NA MORAVĚ
Hrabětovo náměstí 103
592 31 Nové Město na Moravě

Bc. Jaroslav Lempera

ZMĚNA Č. 2 ÚZEMNÍHO PLÁNU NOVÉ MĚSTO NA MORAVĚ
KOORDINAČNÍ VÝKRES

S-JTSK	+260 6230 (mm)	S-JTSK	1 : 5 000	srpen 2022

7