

ZMĚNA Č. 3 ÚZEMNÍHO PLÁNU NOVÉ MĚSTO NA MORAVĚ VÝKRES ŠIRŠÍCH VZTAHŮ

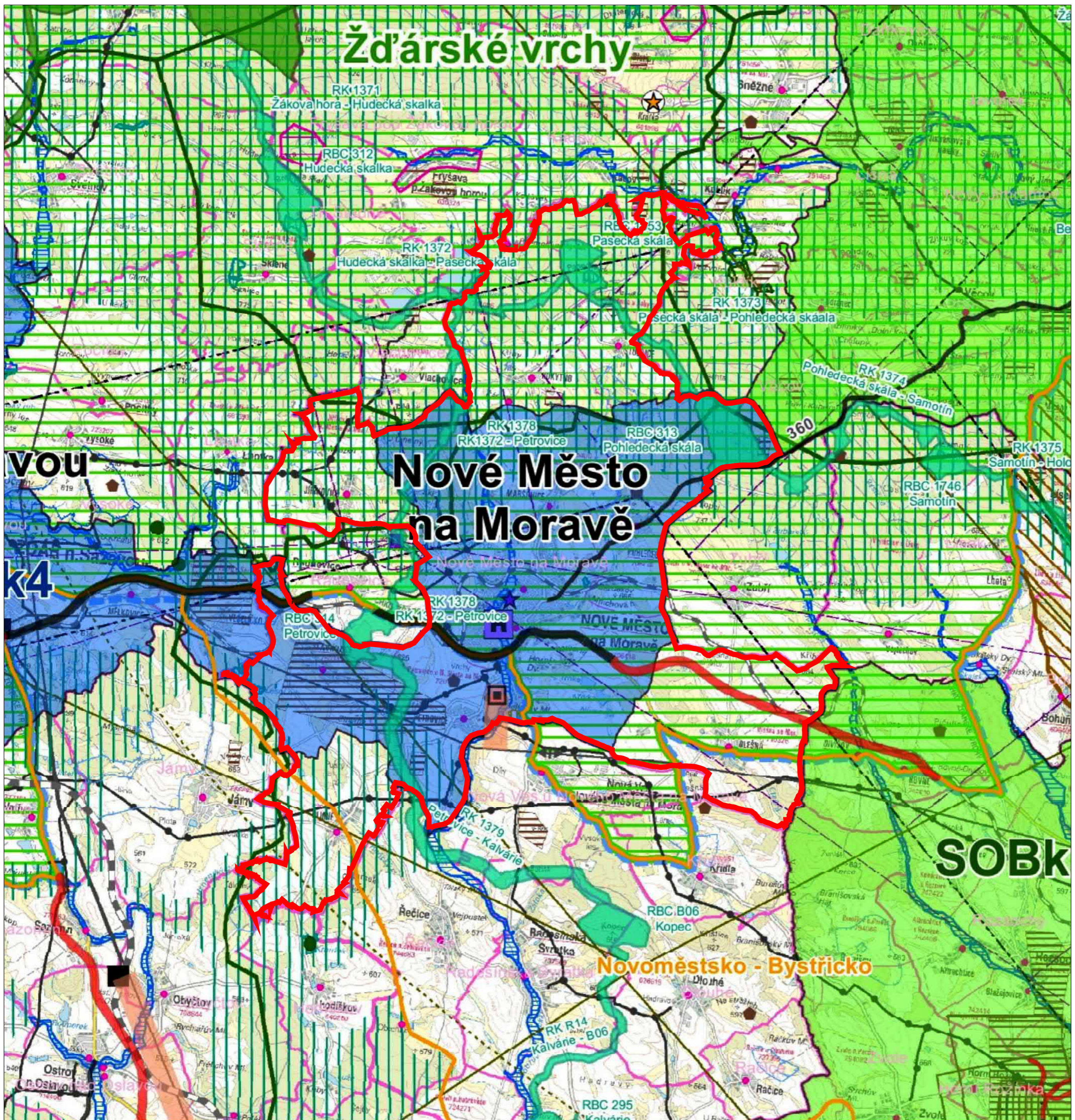

- LEGENDA**
- JEVY SCHVALOVANÉ**
ROZVOJOVÉ OBLASTI A ROZVOJOVÉ OSY
- ROZVOJOVÁ OBLAST KRAJSKÉHO VÝZNAMU
- DOPRAVA**
- SILNICE I., II. A III. TŘÍDY (VČETNĚ HOMOGENIZACE)
- TECHNICKÁ INFRASTRUKTURA**
- VEDENÍ EL. ENERGIE 400 KV A 110 KV
- ÚZEMNÍ SYSTÉM EKOLOGICKÉ STABILITY**
- NADREGIONÁLNÍ BIOCENTRUM, NADREGIONÁLNÍ BIOKORIDOR
 - REGIONÁLNÍ BIOCENTRUM, REGIONÁLNÍ BIOKORIDOR
- OBLASTI KRAJINNEHO RÁZU**
- HRANICE OBLASTI KRAJINNEHO RÁZU
 - NÁZEV OBLASTI KRAJINNEHO RÁZU
- JEVY INFORMATIVNÍ**
OCHRANA PŘÍRODY A KRAJINY
- DÁLKOVÉ MIGRAČNÍ KORIDORY PRO VELKÉ SAVCE
 - MIGRAČNĚ VÝZNAMNÉ ÚZEMÍ
 - CHRÁNĚNÁ KRAJINNÁ OBLAST
 - NÁRODNÍ PŘÍRODNÍ REZERVACE/PAMÁTKA
 - PŘÍRODNÍ REZERVACE/PAMÁTKA
 - PŘÍRODNÍ PARK
 - EVROPSKY VÝZNAMNÁ LOKALITA (> 10 ha)
 - EVROPSKY VÝZNAMNÁ LOKALITA (< 10 ha)
- OCHRANA VOD**
- CHRÁNĚNÁ OBLAST PŘÍROZENÉ AKUMULACE VOD
 - VÝZNAMNÝ ZDROJ ZÁSOBOVÁNÍ VODOU
 - VÝZNAMNÝ VODNÍ ZDROJ
 - OCHRANNÉ PÁSMA VODNÍHO ZDROJE I. STUPNĚ
 - OCHRANNÉ PÁSMA VODNÍHO ZDROJE II. A III. STUPNĚ
 - OCHRANNÉ PÁSMA VODÁRENSKÉ NADRŽE I. STUPNĚ
 - OCHRANNÉ PÁSMA VODÁRENSKÉ NADRŽE II. STUPNĚ
 - STANOVENÉ ZÁPLAVOVÉ ÚZEMÍ
- DOPRAVNÍ INFRASTRUKTURA**
- ŽELEZNIČNÍ TRATĚ CELOSTÁTNÍ
 - ŽELEZNIČNÍ TRATĚ REGIONÁLNÍ
 - HELIPORT
- TECHNICKÁ INFRASTRUKTURA**
- VEDENÍ EL. ENERGIE 400 KV
 - VEDENÍ EL. ENERGIE 220 KV
 - VEDENÍ EL. ENERGIE 110 KV
- OCHRANA PAMÁTEK**
- MĚSTSKÁ PAMÁTKOVÁ ZÓNA
 - VEŠNICKÁ PAMÁTKOVÁ REZERVACE
 - ÚZEMÍ ARCHEOLOGICKÝCH NÁLEZŮ (< 35 ha)
 - ÚZEMÍ ARCHEOLOGICKÝCH NÁLEZŮ (> 35 ha)
- GEOLOGIE**
- CHRÁNĚNÉ LOŽISKOVÉ ÚZEMÍ
 - DOBYVACÍ PROSTOR
 - PODDOLOVANÉ ÚZEMÍ - VELKÉ
 - PODDOLOVANÉ ÚZEMÍ - MALÉ
- ZÁJMY ARMÁDY ČR**
- OCHRANNÉ PÁSMA RADIOKOLAČNÍHO PROSTŘEDKU
 - DRAHA NÍZKÉHO LETU
 - HLUKOVÉ PÁSMA LETIŠTĚ
 - ÚZEMÍ EL. KOMUNIKAČNÍHO ZAŘÍZENÍ
 - OCHRANNÁ PÁSMA RADIOVÝCH SMĚROVÝCH SPOJŮ

ZÁZNAM O ÚČINNOSTI

SPRÁVNÍ ORGÁN, KTERÝ ZMĚNU ÚP VYDAL
Zastupitelstvo města
Nové Město na Moravě

DATUM NABYTÍ ÚČINNOSTI ZMĚNY
.....

OPRÁVNĚNÁ ÚŘEDNÍ OSOBA POŘIZOVATELE
(razítko, podpis)

Ing. Lenka Jamborová
vedoucí odboru stavebního a životního prostředí

ZPRACOVATEL ARCHUM architekti s.r.o.
Oldřichova 187/55
128 00 Praha 2
IČ: 01894871

POŘIZOVATEL MĚSTSKÝ ÚŘAD
NOVÉ MĚSTO NA MORAVĚ
Odbor stavební a životního prostředí
Vratislavovo náměstí 103
592 31 Nové Město na Moravě

OBJEDNATEL MĚSTO
NOVÉ MĚSTO NA MORAVĚ
Vratislavovo náměstí 103
592 31 Nové Město na Moravě

ZODPOVĚDNÝ PROJEKTANT Ing. arch. Michal Petr
ČKA 4516

OPRÁVNĚNÁ ÚŘEDNÍ OSOBA POŘIZOVATELE Ing. Lenka Jamborová
vedoucí odboru stavebního a životního prostředí

URČENÝ ZASTUPITEL Bc. Jaroslav Lempere

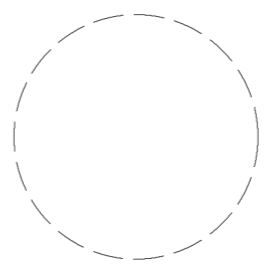

ZMĚNA Č. 3 ÚZEMNÍHO PLÁNU NOVÉ MĚSTO NA MORAVĚ
VÝKRES ŠIRŠÍCH VZTAHŮ

PARÉ	FORMÁT	A2	SOURAČNICE	S-JTSK	MĚRÍTKO	1 : 50 000	DATUM	září 2023	Č. VÝKRESU	6
------	--------	----	------------	--------	---------	------------	-------	-----------	------------	----------