VÝKRES PROBLÉMŮ

VI. úplná aktualizace ÚAP ORP Nové Město na Moravě

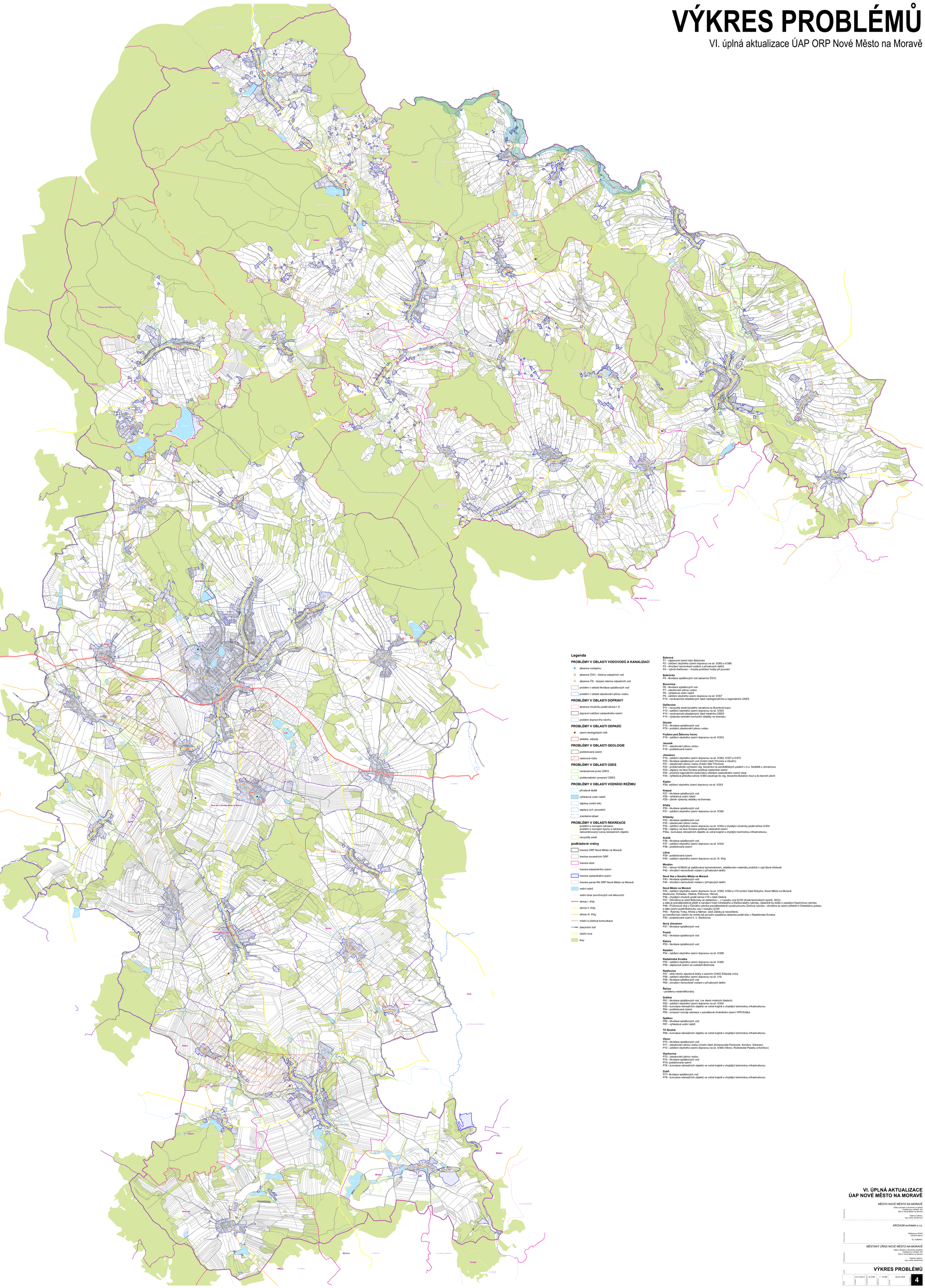

Legenda

PROBLÉMY V OBLASTI VODOVODŮ A KANALIZACÍ

- absence vodojemu
- absence ČOV - čistírna odpadních vod
- absence ČS - čerpací stanice odpadních vod
- problém v oblasti likvidace splaškových vod
- problém v oblasti zásobování pitnou vodou

PROBLÉMY V OBLASTI DOPRAVY

- absence chodníku podél silnice I. tř.
- dopravní zatížení zastavěného území
- problém dopravního návrhu

PROBLÉMY V OBLASTI ODPADŮ

- území ekologických rizik
- skládka, odpady

PROBLÉMY V OBLASTI GEOLOGIE

- poddolovaná území
- radonové riziko

PROBLÉMY V OBLASTI ÚSES

- nenávaznost prvků ÚSES
- problematické vymezení ÚSES

PROBLÉMY V OBLASTI VODNÍHO REŽIMU

- přívalové deště
- výhledová vodní nádrž
- záplavy (vodní tok)
- záplavy (zvl. povodeň)
- zraniteln á oblast

PROBLÉMY V OBLASTI REKREACE

- problém s rozvojem rekreace;
- problém s rozvojem sportu a rekreace; nekoordinovaný rozvoj rekreačních objektů
- nevyužitý areál

podkladové vrstvy

- hranice ORP Nové Město na Moravě
- hranice sousedních ORP
- hranice obce
- hranice katastrálního území
- hranice zastavěného území
- hranice parcel KN ORP Nové Město na Moravě
- vodní nádrž
- vodní útvar povrchových vod tekoucích
- silnice I. třídy
- silnice II. třídy
- silnice III. třídy
- místní a účelové komunikace
- železniční trať
- údolní niva
- lesy

Bobrová
P1 - záplavové území toku Bobrůvka
P2 - zatížení obytného území dopravou na sil. II/360 a II/388
P3 - ohrožení nemovitostí vodami z přívalových dešťů
P4 – rybník Kaňkovec – hrozba protržení hráze při povodni

Bobrůvka
P5 - likvidace splaškových vod (absence ČOV)

Borovnice
P6 - likvidace splaškových vod
P7 - zásobování pitnou vodou
P8 - výhledová vodní nádrž
P9 - zatížení obytného území dopravou na sil. II/357
P10 - nenávaznost skladebných částí nadregionálního a regionálního ÚSES

Daňkovice
P11 - nevyužitý areál bývalého sanatoria na Buchtově kopci
P12 - zatížení obytného území dopravou na sil. II/353
P13 - nenávaznost skladebných částí lokálního ÚSES
P14 - výstavba centrální komunitní skládky na biomasu

Dlouhé
P15 - likvidace splaškových vod
P79 - problém zásobování pitnou vodou

Fryšava pod Žákovou horou
P16 - zatížení obytného území dopravou na sil. II/353

Javorek
P17 - zásobování pitnou vodou
P18 - poddolovaná území

Jimramov
P19 - zatížení obytného území dopravou na sil. II/360, II/357 a II/375
P20 - likvidace splaškových vod (místní část Trhonice a Ubulín)
P21 - zásobování pitnou vodou (místní část Trhonice)
P22 - problematické vymezení reg. biocentra na zemědělských půdách v k.ú. Sedliště u Jimramova
P23 - záplavy na řece Svratce postihují zastavěné území
P24 - průchod regionálního biokoridoru středem zastavěného území obce
P25 - výhledová přeložka silnice II/360 zasahuje do reg. biocentra Bukáčův kout a do lesních ploch

Kadov
P26- zatížení obytného území dopravou na sil. II/353

Krásné
P27 - likvidace splaškových vod
P28 - výhledová vodní nádrž
P29 - záměr výstavby skládky na biomasu

Křídla
P30 - likvidace splaškových vod
P31 - zatížení obytného území dopravou na sil. II/385

Křižánky
P32 - likvidace splaškových vod
P33 - zásobování pitnou vodou
P34 - zatížení obytného území dopravou na sil. II/354 a chybějící chodníky podél silnice II/354
P35 - záplavy na řece Svratce postihují zastavěné území
P35a - kumulace rekreačních objektů ve volné krajině s chybějící technickou infrastrukturou

Kuklík
P36 - likvidace splaškových vod
P37 - zatížení obytného území dopravou na sil. II/354
P38 - poddolovaná území

Lísná
P39 - poddolovaná území
P40 - zatížení obytného území dopravou na sil. III. třídy

Mirošov
P41 - silnice III/36042 je zatěžována kamenolomem, skládkování materiálu probíhá i v její těsné blízkosti
P42 - ohrožení nemovitostí vodami z přívalových dešťů

Nová Ves u Nového Města na Moravě
P43 - likvidace splaškových vod
P44 - ohrožení nemovitostí vodami z přívalových dešťů

Nové Město na Moravě
P45 - zatížení obytného území dopravou na sil. II/360, II/354 a I/19 (místní části Rokytno, Nové Město na Moravě, Maršovice, Pohledec, Olešná, Petrovice, Hlinné)
P46 - chybějící chodník podél silnice I/19 v části Olešná
P47 - Ohrožena je údolí Bobrůvky se zástavbou - v rozsahu cca Q100 (Areál technických sportů, SOU)
a dále je pravděpodobné přelití a narušení hráze Cihelského a Klečkovského rybníka, následně by došlo k zasažení Kazímirovo rybníka.
P48 - Průlomová vlna z Černého rybníka pravděpodobně vyvolá poruchu Zichova rybníka - ohroženo je území přiléhlé k Cihelskému potoku
a dále území podél Bobrůvky cca v rozsahu Q100
P49 - Rybníky Trnka, Křivka a Němec: údolí Zátoky je neosídlené,
po transformaci údolím by mohla být povodní zasažena zástavba podél toku v Radešínské Svratce.
P50 - poddolované území k. ú. Slavkovice

Nový Jimramov
P51 - likvidace splaškových vod

Podolí
P52 - likvidace splaškových vod

Račice
P53 - likvidace splaškových vod

Radešín
P54 - zatížení obytného území dopravou na sil. II/388

Radešínská Svratka
P55 - zatížení obytného území dopravou na sil. II/360
P56 - záplavové území na vodoteči Bobrůvka

Radíkovice
P57 - střet návrhu sjezdové dráhy s územím CHKO Žďárské vrchy
P58 - zatížení obytného území dopravou na sil. I/19
P59 - likvidace splaškových vod
P60 - ohrožení nemovitostí vodami z přívalových dešťů

Řečice
- problémy neidentifikovány

Sněžné
P61 - likvidace splaškových vod (ve všech místních částech)
P62 - zatížení obytného území dopravou na sil. II/354
P63 - kumulace rekreačních objektů ve volné krajině s chybějící technickou infrastrukturou
P64 - poddolovaná území
P65 - omezení rozvoje rekreace v památkově chráněném území VPR Krátká

Spělkov
P66 - likvidace splaškových vod
P67 - výhledová vodní nádrž

Tři Studně
P68 - kumulace rekreačních objektů ve volné krajině s chybějící technickou infrastrukturou

Věcov
P70 - likvidace splaškových vod
P71 - zásobování pitnou vodou (místní části Jimramovské Pavlovice, Koníkov, Odranec)
P72 - zatížení obytného území dopravou na sil. II/360 (Věcov, Roženeckě Paseky a Koníkov)

Vlachovice
P73 - zásobování pitnou vodou
P74 - likvidace splaškových vod
P75- poddolovaná území
P76 - kumulace rekreačních objektů ve volné krajině s chybějící technickou infrastrukturou

Zubří
P77- likvidace splaškových vod
P78 - kumulace rekreačních objektů ve volné krajině s chybějící technickou infrastrukturou

VI. ÚPLNÁ AKTUALIZACE ÚAP NOVÉ MĚSTO NA MORAVĚ

OBJEDNATEL
MĚSTO NOVÉ MĚSTO NA MORAVĚ
Odbor stavebního úřadu a životního prostředí
Vlachovo náměstí 103
592 31 Nové Město na Moravě
Vedoucí odboru:
Ing. Lenka Jankovská

ZPRACOVATEL
ARCHUM architekti s.r.o.
Olešnická 1870/3
128 00 Praha 2
IČ: 01894871

OPRÁVNĚNÁ OSOBA
MĚSTSKÝ ÚŘAD NOVÉ MĚSTO NA MORAVĚ
Odbor stavebního úřadu a životního prostředí
Vlachovo náměstí 103
592 31 Nové Město na Moravě
Vedoucí odboru:
Ing. Lenka Jankovská

VÝKRES PROBLÉMŮ

FORMÁT	MĚŘÍTKO	SOUŘADNICE	ZÁKLADNA	DATUM	ČÍSLO
2,5 x 3,05 m	1 : 10 000	S-JTSK		červen 2024	4