ZMĚNA Č.2 ÚP SNĚŽNÉ

KOORDINAČNÍ VÝKRES

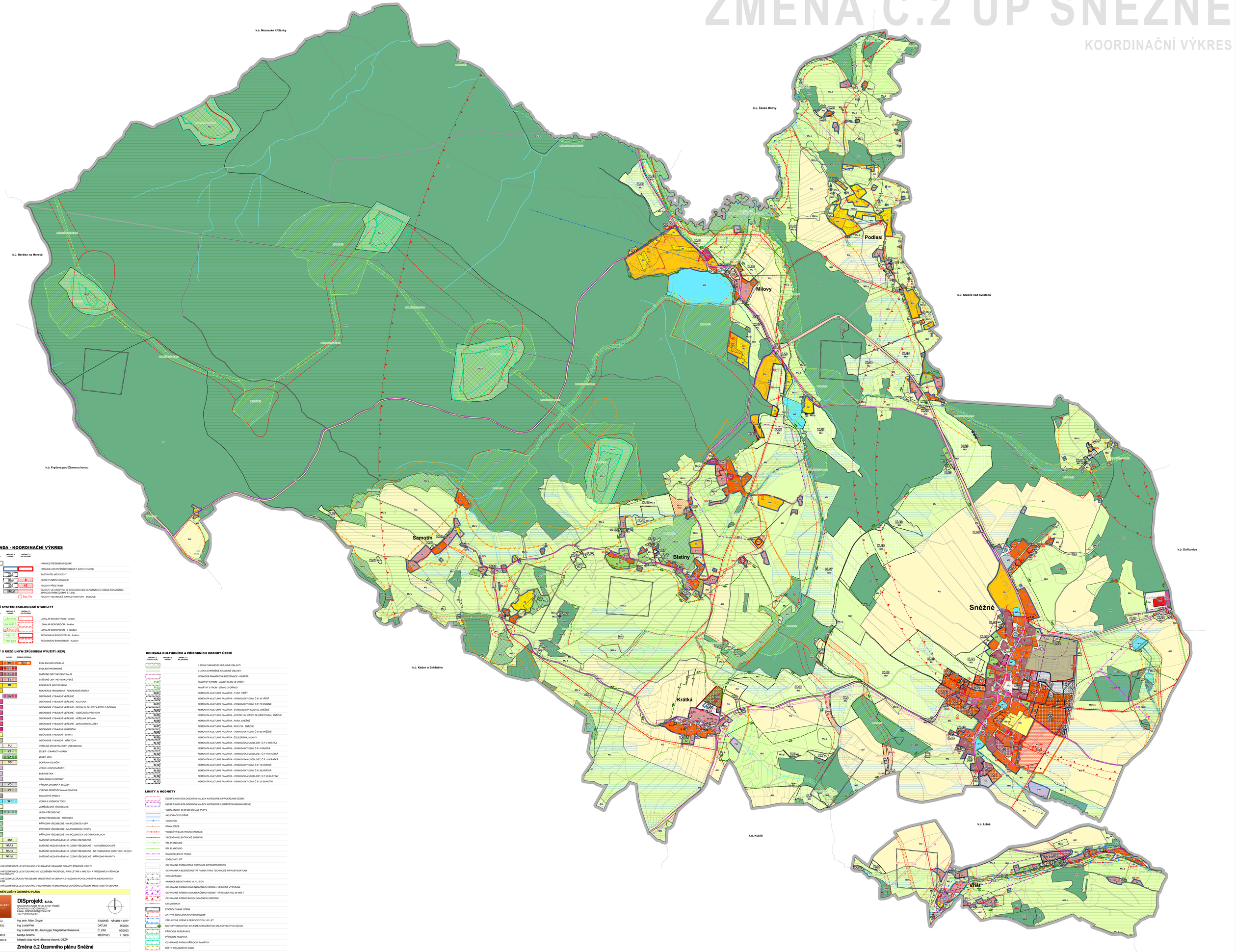

LEGENDA - KOORDINAČNÍ VÝKRES

Změna Č.2 STANOVENA | Změna Č.2 NAVRŽENA | Změna Č.2 KE ZRUŠENÍ

- HRANICE ŘEŠENÉHO ÚZEMÍ
- HRANICE ZASTAVĚNÉHO ÚZEMÍ K DATU 31.5.2024
- ZASTAVITELNÉ PLOCHY
- PLOCHY ZMĚN V KRAJINĚ
- PLOCHY PŘESTAVBY
- PLOCHY, VE KTERÝCH JE ROZHODOVÁNÍ O ZMĚNÁCH V ÚZEMÍ PODMÍNĚNO ZPRACOVÁNÍM ÚZEMNÍ STUDIE
- Dop.-Tv — PLOCHY TECHNICKÉ INFRASTRUKTURY - BODOVÉ

ÚZEMNÍ SYSTÉM EKOLOGICKÉ STABILITY

Změna Č.2 STANOVENA | Změna Č.2 NAVRŽENA | Změna Č.2 KE ZRUŠENÍ

- LBC 47/32 — LOKÁLNÍ BIOCENTRUM - funkční
- LBK 414/7-316 — LOKÁLNÍ BIOKORIDOR - funkční
- LBK 414/7-316 — LOKÁLNÍ BIOKORIDOR - k založení
- RBC 255 — REGIONÁLNÍ BIOCENTRUM - funkční
- RBK 1365 — REGIONÁLNÍ BIOKORIDOR - funkční

PLOCHY S ROZDÍLNÝM ZPŮSOBEM VYUŽITÍ (RZV)

STAV | NÁVRH | STANOVENA NEZMĚNĚNA

- BI — BI — OKI — BYDLENÍ INDIVIDUÁLNÍ
- BH — BH — BYDLENÍ HROMADNÉ
- SC — SC — SMÍŠENÉ OBYTNÉ CENTRÁLNÍ
- SV — SV — SMÍŠENÉ OBYTNÉ VENKOVSKÉ
- RI — RI — REKREACE INDIVIDUÁLNÍ
- RH — REKREACE HROMADNÁ - REKREAČNÍ AREÁLY
- OV — OV — OBČANSKÉ VYBAVENÍ VEŘEJNÉ
- OVK — OBČANSKÉ VYBAVENÍ VEŘEJNÉ - KULTURA
- OVP — OBČANSKÉ VYBAVENÍ VEŘEJNÉ - SOCIÁLNÍ SLUŽBY A PÉČE O RODINU
- OVS — OBČANSKÉ VYBAVENÍ VEŘEJNÉ - VZDĚLÁNÍ A VÝCHOVA
- OVA — OBČANSKÉ VYBAVENÍ VEŘEJNÉ - VEŘEJNÁ SPRÁVA
- OVZ — OBČANSKÉ VYBAVENÍ VEŘEJNÉ - ZDRAVOTNÍ SLUŽBY
- OK — OBČANSKÉ VYBAVENÍ KOMERČNÍ
- OS — OBČANSKÉ VYBAVENÍ - SPORT
- OH — OBČANSKÉ VYBAVENÍ - HŘBITOVY
- PU — PU — VEŘEJNÁ PROSTRANSTVÍ VŠEOBECNÁ
- ZZ — ZZ — ZELEŇ - ZAHRADY A SADY
- ZX — ZELEŇ JINÁ
- DS — DS — DOPRAVA SILNIČNÍ
- TW — VODNÍ HOSPODÁŘSTVÍ
- TE — ENERGETIKA
- TO — NAKLÁDÁNÍ S ODPADY
- VD — VD — VÝROBA DROBNÁ A SLUŽBY
- VZ — VZ — VÝROBA ZEMĚDĚLSKÁ A LESNICKÁ
- VS — SKLADOVÉ AREÁLY
- WT — WT — VODNÍ A VODNÍCH TOKŮ
- AU — ZEMĚDĚLSKÉ VŠEOBECNÉ
- LU — LU — LESNÍ VŠEOBECNÉ
- LU p — LESNÍ VŠEOBECNÉ - PŘÍRODNÍ
- NU z — PŘÍRODNÍ VŠEOBECNÉ - NA POZEMCÍCH ZPF
- NU l — PŘÍRODNÍ VŠEOBECNÉ - NA POZEMCÍCH PUPFL
- NU o — PŘÍRODNÍ VŠEOBECNÉ - NA POZEMCÍCH OSTATNÍCH PLOCH
- MU — MU — SMÍŠENÉ NEZASTAVĚNÉHO UZEMÍ VŠEOBECNÉ
- MU z — MU z — SMÍŠENÉ NEZASTAVĚNÉHO UZEMÍ VŠEOBECNÉ - NA POZEMCÍCH ZPF
- MU o — MU o — SMÍŠENÉ NEZASTAVĚNÉHO UZEMÍ VŠEOBECNÉ - NA POZEMCÍCH OSTATNÍCH PLOCH
- MU p — MU p — SMÍŠENÉ NEZASTAVĚNÉHO UZEMÍ VŠEOBECNÉ - PŘÍRODNÍ PRIORITY

CELÉ SPRÁVNÍ ÚZEMÍ OBCE JE SITUOVÁNO V CHRÁNĚNÉ KRAJINNÉ OBLASTI ŽĎÁRSKÉ VRCHY.

CELÉ SPRÁVNÍ ÚZEMÍ OBCE JE SITUOVÁNO VE VZDUŠNÉM PROSTORU PRO LÉTÁNÍ V MALÝCH A PŘÍZEMNÍCH VÝŠKÁCH MINISTERSTVA OBRANY.

CELÉ SPRÁVNÍ ÚZEMÍ JE ZÁJMOVÝM ÚZEMÍM MINISTERSTVA OBRANY Z HLEDISKA POVOLOVÁNÍ VYJMENOVANÝCH DRUHŮ STAVEB.

CELÉ SPRÁVNÍ ÚZEMÍ OBCE JE SITUOVÁNO V OCHRANNÉM PÁSMU RADIOLOKAČNÍHO ZAŘÍZENÍ MINISTERSTVA OBRANY.

ODŮVODNĚNÍ ZMĚNY ÚZEMNÍHO PLÁNU

DISPROJEKT REGIONU

DISprojekt s.r.o.
HAVLÍČKOVO NÁBŘ. 1313/7, 674 01 TŘEBÍČ
IČO:60176227 DIČ:CZ601762 27
EMAIL: DISPROJEKT@VOLNY.CZ
TEL.: +420 605 522 313

VED. PROJ.:	Ing. arch. Milan Grygar	STUPEŇ:	NÁVRH K OVP
ZODP. PROJ.:	Ing. Lukáš Petr	DATUM:	11/2024
KRESLIL:	Ing. Lukáš Petr, Bc. Jan Grygar, Magdaléna Křivánková	Č. ZAK.	05/2023
OBJEDNATEL:	Městys Sněžné	MĚŘÍTKO	1 : 5000
POŘIZOVATEL:	Městský úřad Nové Město na Moravě, OŠŽP		
AKCE:	**Změna č.2 Územního plánu Sněžné**		
VÝKRES:	**Koordinační výkres**	Č. VÝKRESU	4

OCHRANA KULTURNÍCH A PŘÍRODNÍCH HODNOT ÚZEMÍ

Změna Č.2 STANOVENA | Změna Č.2 NAVRŽENA | Změna Č.2 KE ZRUŠENÍ

- I. ZÓNA CHRÁNĚNÉ KRAJINNÉ OBLASTI:
- II. ZÓNA CHRÁNĚNÉ KRAJINNÉ OBLASTI
- VESNICKÁ PAMÁTKOVÁ REZERVACE - KRÁTKÁ
- P 01 — PAMÁTNÝ STROM - JAVOR KLEN VE VŘÍŠTI
- P 02 — PAMÁTNÝ STROM - LÍPA U DVOŘÁKŮ
- N 01 — NEMOVITÁ KULTURNÍ PAMÁTKA - TVRZ, VŘÍŠŤ
- N 02 — NEMOVITÁ KULTURNÍ PAMÁTKA - VENKOVSKÝ DŮM, Č.P. 20 VŘÍŠŤ
- N 03 — NEMOVITÁ KULTURNÍ PAMÁTKA - VENKOVSKÝ DŮM, Č.P. 75 SNĚŽNÉ
- N 04 — NEMOVITÁ KULTURNÍ PAMÁTKA - EVANGELICKÝ KOSTEL, SNĚŽNÉ
- N 05 — NEMOVITÁ KULTURNÍ PAMÁTKA - KOSTEL SV. KŘÍŽE SE HŘBITOVEM, SNĚŽNÉ
- N 06 — NEMOVITÁ KULTURNÍ PAMÁTKA - FARA, SNĚŽNÉ
- N 07 — NEMOVITÁ KULTURNÍ PAMÁTKA - RYCHTA , SNĚŽNÉ
- N 08 — NEMOVITÁ KULTURNÍ PAMÁTKA - VENKOVSKÝ DŮM, Č.P. 83 SNĚŽNÉ
- N 09 — NEMOVITÁ KULTURNÍ PAMÁTKA - ŽELEZÁRNA, MILOVY
- N 10 — NEMOVITÁ KULTURNÍ PAMÁTKA - VENKOVSKÁ USEDLOST, Č.P. 2 KRÁTKÁ
- N 11 — NEMOVITÁ KULTURNÍ PAMÁTKA - VENKOVSKÝ DŮM, Č.P. 4 KRÁTKÁ
- N 12 — NEMOVITÁ KULTURNÍ PAMÁTKA - VENKOVSKÁ USEDLOST, Č.P. 19 KRÁTKÁ
- N 13 — NEMOVITÁ KULTURNÍ PAMÁTKA - VENKOVSKÁ USEDLOST, Č.P. 10 KRÁTKÁ
- N 14 — NEMOVITÁ KULTURNÍ PAMÁTKA - VENKOVSKÝ DŮM, Č.P. 12 KRÁTKÁ
- N 15 — NEMOVITÁ KULTURNÍ PAMÁTKA - VENKOVSKÝ DŮM, Č.P. 26 KRÁTKÁ
- N 16 — NEMOVITÁ KULTURNÍ PAMÁTKA - VENKOVSKÁ USEDLOST, Č.P. 26 BLATINY
- N 17 — NEMOVITÁ KULTURNÍ PAMÁTKA - VENKOVSKÝ DŮM, Č.P. 23 SAMOTÍN

LIMITY A HODNOTY

- ÚZEMÍ S ARCHEOLOGICKÝM NÁLEZY KATEGORIE I (PROKÁZANÁ ÚZEMÍ)
- ÚZEMÍ S ARCHEOLOGICKÝM NÁLEZY KATEGORIE II (PŘEDPOKLÁDANÁ ÚZEMÍ)
- VZDÁLENOST 30 M OD OKRAJE PUPFL
- MELIORACE PLOŠNÉ
- VODOVOD
- KANALIZACE
- VEDENÍ VN ELEKTRICKÉ ENERGIE
- VEDENÍ NN ELEKTRICKÉ ENERGIE
- VTL PLYNOVOD
- STL PLYNOVOD
- RADIORELÉOVÁ TRASA
- SDĚLOVACÍ SÍŤ
- OCHRANNÁ PÁSMA TRAS DOPRAVNÍ INFRASTRUKTURY
- OCHRANNÁ A BEZPEČNOSTNÍ PÁSMA TRAS TECHNICKÉ INFRASTRUKTURY
- PRETNÍ PÁSMO
- HRANICE NEGATIVNÍHO VLIVU ŽDV
- OCHRANNÉ PÁSMO KOMUNIKAČNÍHO VEDENÍ - VEŘEJNÁ VÝSTAVBA
- OCHRANNÉ PÁSMO KOMUNIKAČNÍHO VEDENÍ - VÝSTAVBA NAD 50 M N.T.
- OCHRANNÉ PÁSMO RADIOLOKAČNÍHO ZAŘÍZENÍ
- CYKLOTRASY
- PODDOLOVANÉ ÚZEMÍ
- AKTIVNÍ ZÓNA ZÁPLAVOVÉHO ÚZEMÍ
- ZÁPLAVOVÉ ÚZEMÍ S PERIODICITOU 100 LET
- BIOTOP VYBRANÝCH ZVLÁŠTĚ CHRÁNĚNÝCH DRUHŮ VELKÝCH SAVCŮ
- PŘÍRODNÍ REZERVACE
- PŘÍRODNÍ PAMÁTKA
- OCHRANNÉ PÁSMO PŘÍRODNÍ PAMÁTKY
- MĚSTO KRAJINNÉHO RÁZU
- VODNÍ TOKY