ZMĚNA Č.2 ÚP RADEŠÍNSKÁ SVRATKA

KOORDINAČNÍ VÝKRES

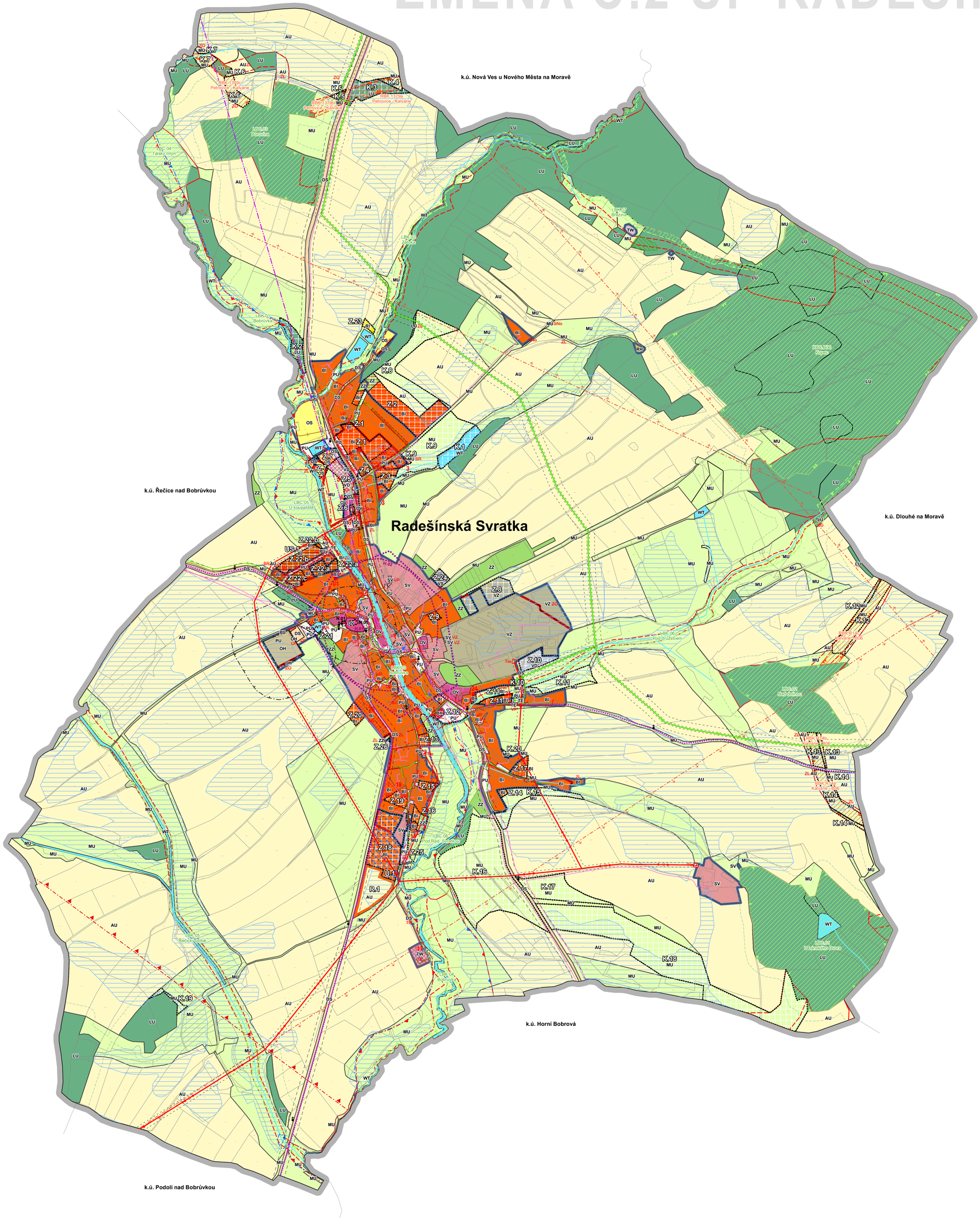

LEGENDA - KOORDINAČNÍ VÝKRES

ZMĚNA Č.2 STAV/AKTUAL. | ZMĚNA Č.2 NÁVRH | ZMĚNA Č.2 KE ZRUŠENÍ

- HRANICE ŘEŠENÉHO ÚZEMÍ (k.ú. Radešínská Svratka)
- HRANICE ZASTAVĚNÉHO ÚZEMÍ K DATU 30.9.2024
- Z.1 / 17 — ZASTAVITELNÉ PLOCHY
- K.1 — PLOCHY ZMĚN V KRAJINĚ
- U.1 — ČÁSTI ÚZEMNÍHO PLÁNU S PRVKY REGULAČNÍHO PLÁNU
- US.1 — PLOCHY, VE KTERÝCH JE ROZHODOVÁNÍ O ZMĚNÁCH V ÚZEMÍ PODMÍNĚNO ZPRACOVÁNÍM ÚZEMNÍ STUDIE
- Tie — PLOCHY TECHNICKÉ INFRASTRUKTURY - zásobování elektrickou energií

OCHRANA KULTURNÍCH A PŘÍRODNÍCH HODNOT ÚZEMÍ

ZMĚNA Č.2 STAV/AKTUAL. | ZMĚNA Č.2 NÁVRH | ZMĚNA Č.2 KE ZRUŠENÍ

- PAMÁTKY MÍSTNÍHO VÝZNAMU (KŘÍŽE, POMNÍKY, SOCHY APOD.)
- H.01 — DOMINANTA POZITIVNÍ - KOSTEL SV. VÁCLAVA
- H.02 — URBANISTICKÁ HODNOTA - HISTORICKÁ ZÁSTAVBA V SÍDLE
- N.01 — NEMOVITÁ KULTURNÍ PAMÁTKA - KOSTEL SV. VÁCLAVA SE SOCHOU SV. VÁCLAVA

ÚZEMNÍ SYSTÉM EKOLOGICKÉ STABILITY

ZMĚNA Č.2 STAV/AKTUAL. | ZMĚNA Č.2 NÁVRH | ZMĚNA Č.2 KE ZRUŠENÍ

- LBC 01 — LOKÁLNÍ BIOCENTRUM - funkční
- LBK 01 — LOKÁLNÍ BIOKORIDOR - funkční
- RBC B06 — REGIONÁLNÍ BIOCENTRUM - funkční
- RBK R14 — REGIONÁLNÍ BIOKORIDOR - k založení

PLOCHY S ROZDÍLNÝM ZPŮSOBEM VYUŽITÍ (RZV)

STAV | NÁVRH | ÚZEMNÍ REZERVA

- BH — BYDLENÍ HROMADNÉ
- BI | BI | R.1 — BYDLENÍ INDIVIDUÁLNÍ
- SV — SMÍŠENÉ OBYTNÉ VENKOVSKÉ
- RI — REKREACE INDIVIDUÁLNÍ
- RH — REKREACE HROMADNÁ - REKREAČNÍ AREÁLY
- OV | OV — OBČANSKÉ VYBAVENÍ VEŘEJNÉ
- OS | OS — OBČANSKÉ VYBAVENÍ - SPORT
- OH — OBČANSKÉ VYBAVENÍ - HŘBITOVY
- PU | PU — VEŘEJNÁ PROSTRANSTVÍ VŠEOBECNÁ
- ZZ | ZZ — ZELEŇ - ZAHRADY A SADY
- DS | DS — DOPRAVA SILNIČNÍ
- TW — VODNÍ HOSPODÁŘSTVÍ
- TE — ENERGETIKA
- VD — VÝROBA DROBNÁ A SLUŽBY
- VZ | VZ — VÝROBA ZEMĚDĚLSKÁ A LESNICKÁ
- VS — SKLADOVÉ AREÁLY
- WT | WT — VODNÍ A VODNÍCH TOKŮ
- AU — ZEMĚDĚLSKÉ VŠEOBECNÉ
- LU | LU — LESNÍ VŠEOBECNÉ
- MU | MU — SMÍŠENÉ NEZASTAVĚNÉHO ÚZEMÍ VŠEOBECNÉ

LIMITY A HODNOTY

- ÚZEMÍ S ARCHEOLOGICKÝMI NÁLEZY KATEGORIE II (PŘEDPOKLÁDANÁ ÚZEMÍ)
- VZDÁLENOST 30 M OD OKRAJE PUPFL
- MELIORACE PLOŠNÉ
- VODOVOD
- KANALIZACE SPLAŠKOVÁ
- VEDENÍ VN ELEKTRICKÉ ENERGIE
- VEDENÍ NN ELEKTRICKÉ ENERGIE
- TRAFOSTANICE
- VTL PLYNOVOD
- STL PLYNOVOD
- REGULAČNÍ / MĚŘÍCÍ STANICE
- RADIORELÉOVÁ TRASA
- SDĚLOVACÍ SÍŤ
- OCHRANNÁ PÁSMA TRAS DOPRAVNÍ INFRASTRUKTURY
- OCHRANNÁ A BEZPEČNOSTNÍ PÁSMA TRAS TECHNICKÉ INFRASTRUKTURY
- PIETNÍ PÁSMO
- CYKLOTRASY
- KORIDORY VZDUŠNÉHO PROSTORU PRO LÉTÁNÍ V MALÝCH A PŘÍZEMNÍCH VÝŠKÁCH
- OCHRANNÉ PÁSMO RADIOLOKAČNÍHO ZAŘÍZENÍ
- ZÁPLAVOVÉ ÚZEMÍ S PERIODICITOU 100 LET
- AKTIVNÍ ZÓNA ZÁPLAVOVÉHO ÚZEMÍ
- LOKALITY VÝSKYTU ZVLÁŠTĚ CHRÁNĚNÝCH DRUHŮ ROSTLIN A ŽIVOČICHŮ S NÁRODNÍM VÝZNAMEM
- VODNÍ TOKY

CELÉ SPRÁVNÍ ÚZEMÍ OBCE JE ZÁJMOVÝM ÚZEMÍM MINISTERSTVA OBRANY Z HLEDISKA POVOLOVÁNÍ VYJMENOVANÝCH DRUHŮ STAVEB.

ODŮVODNĚNÍ ZMĚNY ÚZEMNÍHO PLÁNU

DISPROJEKT ARCHITEKTI

DISprojekt s.r.o.
HAVLÍČKOVO NÁBŘ. 131/37, 674 01 TŘEBÍČ
IČO 60715227 DIČ CZ60715227
E-MAIL: DISPROJEKT@VOLNY.CZ
TEL: +420 603 522 531

VED. PROJ.	Ing. arch. Milan Grygar	STUPEŇ:	K VYDÁNÍ
ZODP. PROJ.	Ing. Lukáš Petr	DATUM	01/2025
KRESLIL:	Ing. Lukáš Petr, Bc. Jan Grygar, Magdaléna Křivánková	Č. ZAK.	04/2023
OBJEDNATEL:	Obec Radešínská Svratka	MĚŘÍTKO	1 : 5000
POŘIZOVATEL:	Městský úřad Nové Město na Moravě, OSŽP		
AKCE:	**Změna č.2 Územního plánu Radešínská Svratka**		
VÝKRES:	**Koordinační výkres**	Č. VÝKRESU	4