# ÚPLNÉ ZNĚNÍ ÚP SNĚŽNÉ PO ZMĚNĚ Č.2

## HLAVNÍ VÝKRES

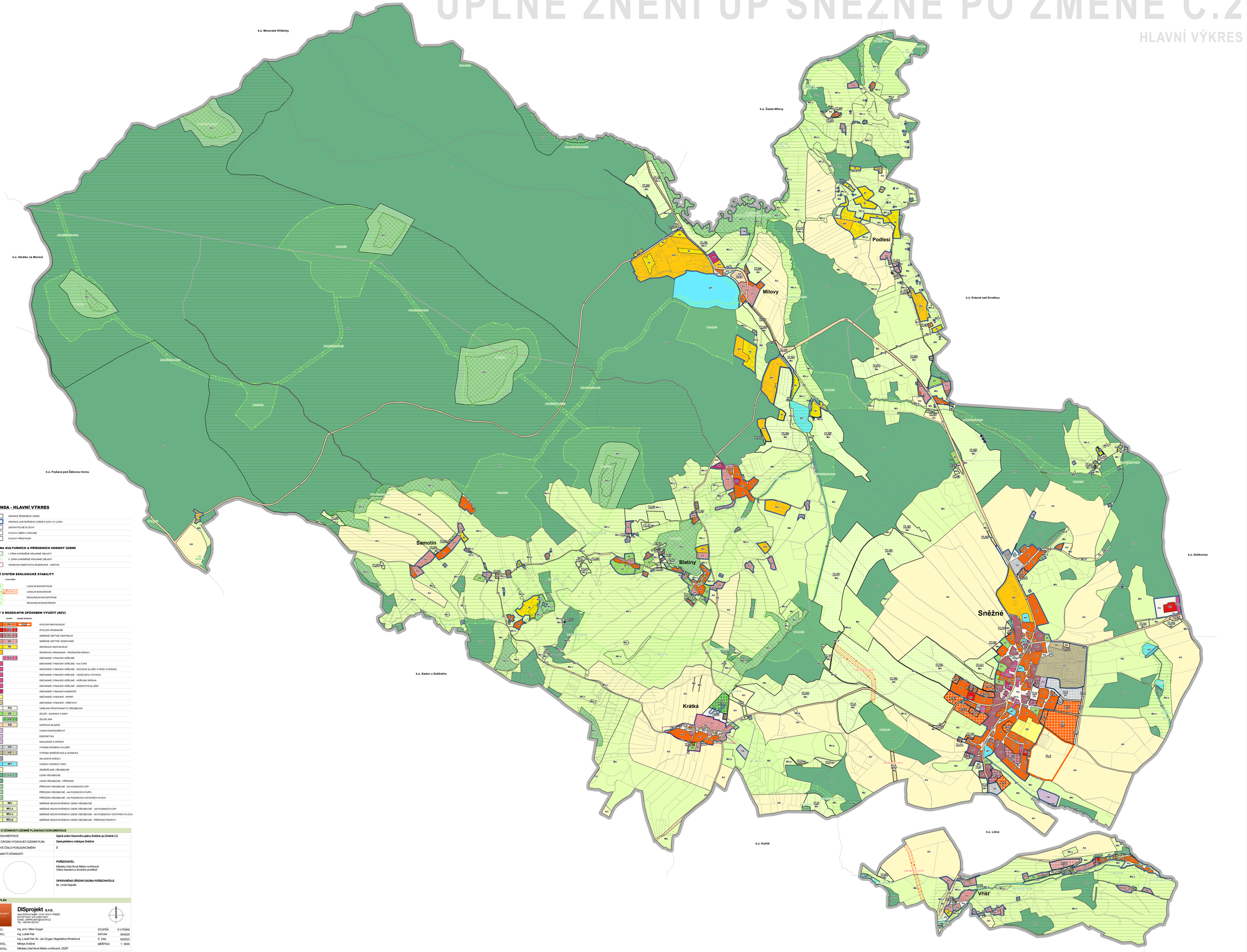


### LEGENDA - HLAVNÍ VÝKRES

- HRANICE ŘEŠENÉHO ÚZEMÍ
- HRANICE ZASTAVĚNÉHO ÚZEMÍ K DATU 31.5.2024
- ZASTAVITELNÉ PLOCHY
- PLOCHY ZMĚN V KRAJINĚ
- PLOCHY PŘESTAVBY

### OCHRANA KULTURNÍCH A PŘÍRODNÍCH HODNOT ÚZEMÍ

- I. ZÓNA CHRÁNĚNÉ KRAJINNÉ OBLASTI
- II. ZÓNA CHRÁNĚNÉ KRAJINNÉ OBLASTI
- VESNICKÁ PAMÁTKOVÁ REZERVACE - KRÁTKÁ

### ÚZEMNÍ SYSTÉM EKOLOGICKÉ STABILITY

| STAV | K ZALOŽENÍ | |
|---|---|---|
| LBC 97.02 | | LOKÁLNÍ BIOCENTRUM |
| LBK 67/67.01 | LBK 64/64.02 | LOKÁLNÍ BIOKORIDOR |
| RBC 312 | | REGIONÁLNÍ BIOCENTRUM |
| RBK C95 | | REGIONÁLNÍ BIOKORIDOR |

### PLOCHY S ROZDÍLNÝM ZPŮSOBEM VYUŽITÍ (RZV)

| STAV | NÁVRH | ÚZEMNÍ REZERVA | |
|---|---|---|---|
| RI | RI | | BYDLENÍ INDIVIDUÁLNÍ |
| RH | RH | | BYDLENÍ HROMADNÉ |
| SC | SC | | SMÍŠENÉ OBYTNÉ CENTRÁLNÍ |
| SV | SV | | SMÍŠENÉ OBYTNÉ VENKOVSKÉ |
| RI | RI | | REKREACE INDIVIDUÁLNÍ |
| RH | | | REKREACE HROMADNÁ - REKREAČNÍ AREÁLY |
| | OV | | OBČANSKÉ VYBAVENÍ VEŘEJNÉ |
| OVK | | | OBČANSKÉ VYBAVENÍ VEŘEJNÉ - KULTURA |
| OVS | | | OBČANSKÉ VYBAVENÍ VEŘEJNÉ - SOCIÁLNÍ SLUŽBY A PÉČE O RODINU |
| OVŠ | | | OBČANSKÉ VYBAVENÍ VEŘEJNÉ - VZDĚLÁNÍ A VÝCHOVA |
| OVS | | | OBČANSKÉ VYBAVENÍ VEŘEJNÉ - VEŘEJNÁ SPRÁVA |
| OVZ | | | OBČANSKÉ VYBAVENÍ VEŘEJNÉ - ZDRAVOTNÍ SLUŽBY |
| OK | | | OBČANSKÉ VYBAVENÍ KOMERČNÍ |
| OS | | | OBČANSKÉ VYBAVENÍ - SPORT |
| OH | | | OBČANSKÉ VYBAVENÍ - HŘBITOVY |
| PU | PU | | VEŘEJNÁ PROSTRANSTVÍ VŠEOBECNÁ |
| ZZ | ZZ | | ZELEŇ - ZAHRADY A SADY |
| | ZZK | | ZELEŇ JINÁ |
| DS | DS | | DOPRAVA SILNIČNÍ |
| TW | | | VODNÍ HOSPODÁŘSTVÍ |
| TE | | | ENERGETIKA |
| TO | | | NAKLÁDÁNÍ S ODPADY |
| VD | VD | | VÝROBA DROBNÁ A SLUŽBY |
| VZ | VZ | | VÝROBA ZEMĚDĚLSKÁ A LESNICKÁ |
| VS | | | SKLADOVÉ AREÁLY |
| WT | WT | | VODNÍ A VODNÍCH TOKŮ |
| AU | | | ZEMĚDĚLSKÉ VŠEOBECNÉ |
| LU | LU | | LESNÍ VŠEOBECNÉ |
| LO | | | LESNÍ VŠEOBECNÉ - PŘÍRODNÍ |
| NU z | | | PŘÍRODNÍ VŠEOBECNÉ - NA POZEMCÍCH ZPF |
| NU l | | | PŘÍRODNÍ VŠEOBECNÉ - NA POZEMCÍCH PUPFL |
| NU o | | | PŘÍRODNÍ VŠEOBECNÉ - NA POZEMCÍCH OSTATNÍCH PLOCH |
| MU | MU | | SMÍŠENÉ NEZASTAVĚNÉHO ÚZEMÍ VŠEOBECNÉ |
| MU z | MU z | | SMÍŠENÉ NEZASTAVĚNÉHO ÚZEMÍ VŠEOBECNÉ - NA POZEMCÍCH ZPF |
| MU o | MU o | | SMÍŠENÉ NEZASTAVĚNÉHO ÚZEMÍ VŠEOBECNÉ - NA POZEMCÍCH OSTATNÍCH PLOCH |
| MU p | MU p | | SMÍŠENÉ NEZASTAVĚNÉHO ÚZEMÍ VŠEOBECNÉ - PŘÍRODNÍ PRIORITY |

### ZÁZNAM O ÚČINNOSTI ÚZEMNĚ PLÁNOVACÍ DOKUMENTACE

| | |
|---|---|
| NÁZEV DOKUMENTACE | **Úplné znění Územního plánu Sněžné po Změně č.2** |
| SPRÁVNÍ ORGÁN VYDÁVAJÍCÍ ÚZEMNÍ PLÁN | **Zastupitelstvo městyse Sněžné** |
| POŘADOVÉ ČÍSLO POSLEDNÍ ZMĚNY | **2** |
| DATUM NABYTÍ ÚČINNOSTI | |

**POŘIZOVATEL**
Městský úřad Nové Město na Moravě
Odbor stavební a životního prostředí

**OPRÁVNĚNÁ ÚŘEDNÍ OSOBA POŘIZOVATELE**
Bc. Linda Nejedlá

### ÚZEMNÍ PLÁN


DISPROJEKT ARCHITEKTI

**DISprojekt s.r.o.**
HAVLÍČKOVO NÁB. 1031/37, 674 01 TŘEBÍČ
IČO:60175027 DIČ:CZ60175027
E-MAIL: DISPROJEKT@DISPROJEKT.CZ
TEL: +420 603 522 101


| | | | |
|---|---|---|---|
| VED. PROJ.: | Ing. arch. Milan Grygar | STUPEŇ: | K VYDÁNÍ |
| ZODP. PROJ.: | Ing. Lukáš Petr | DATUM | 04/2025 |
| KRESLIL: | Ing. Lukáš Petr, Bc. Jan Grygar, Magdaléna Křivánková | Č. ZAK. | 05/2023 |
| OBJEDNATEL: | Městys Sněžné | MĚŘÍTKO | 1 : 5000 |
| POŘIZOVATEL: | Městský úřad Nové Město na Moravě, OSŽP | | |
| AKCE: | **Úplné znění Územního plánu Sněžné po Změně č.2** | | |
| VÝKRES: | **Hlavní výkres** | Č. VÝKRESU | **2** |