ÚPLNÉ ZNĚNÍ ÚP SNĚŽNÉ PO ZMĚNĚ Č.2

KOORDINAČNÍ VÝKRES

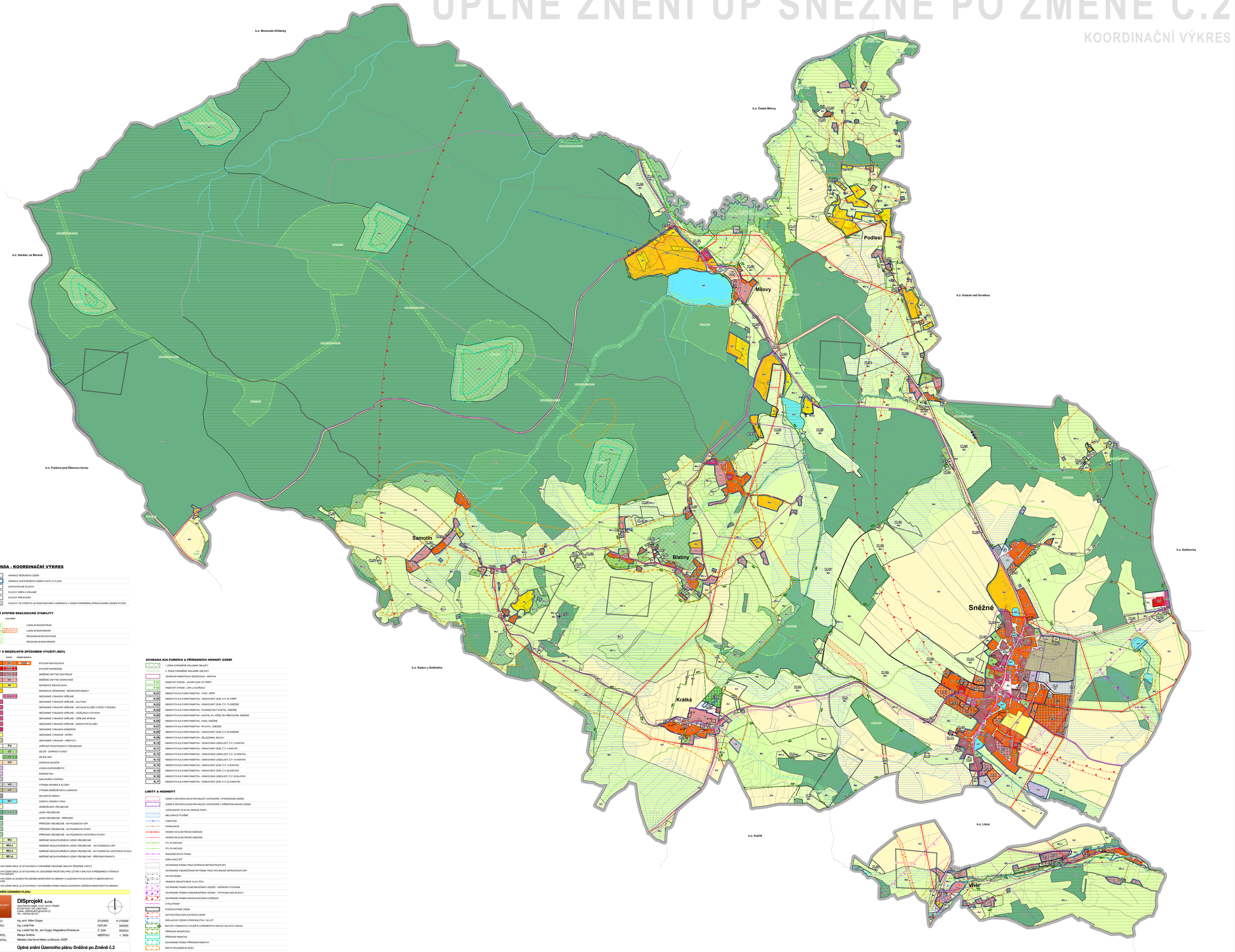

LEGENDA - KOORDINAČNÍ VÝKRES

- HRANICE ŘEŠENÉHO ÚZEMÍ
- HRANICE ZASTAVĚNÉHO ÚZEMÍ K DATU 31.5.2024
- ZASTAVITELNÉ PLOCHY
- PLOCHY ZMĚN V KRAJINĚ
- PLOCHY PŘESTAVBY
- PLOCHY, VE KTERÝCH JE ROZHODOVÁNÍ O ZMĚNÁCH V ÚZEMÍ PODMÍNĚNO ZPRACOVÁNÍM ÚZEMNÍ STUDIE

ÚZEMNÍ SYSTÉM EKOLOGICKÉ STABILITY

STAV	K ZALOŽENÍ	
LBC 67.02		LOKÁLNÍ BIOCENTRUM
LBK 67/67.01	LBK 67/67.02	LOKÁLNÍ BIOKORIDOR
RBC 319		REGIONÁLNÍ BIOCENTRUM
RBK 1305		REGIONÁLNÍ BIOKORIDOR

PLOCHY S ROZDÍLNÝM ZPŮSOBEM VYUŽITÍ (RZV)

STAV	NÁVRH	ÚZEMNÍ REZERVA	
BI	BI	BI	BYDLENÍ INDIVIDUÁLNÍ
BH	BH		BYDLENÍ HROMADNÉ
SC	SC		SMÍŠENÉ OBYTNÉ CENTRÁLNÍ
SV	SV		SMÍŠENÉ OBYTNÉ VENKOVSKÉ
RI	RI		REKREACE INDIVIDUÁLNÍ
RH			REKREACE HROMADNÁ - REKREAČNÍ AREÁLY
	OV	OV	OBČANSKÉ VYBAVENÍ VEŘEJNÉ
OVK			OBČANSKÉ VYBAVENÍ VEŘEJNÉ - KULTURA
OVS			OBČANSKÉ VYBAVENÍ VEŘEJNÉ - SOCIÁLNÍ SLUŽBY A PÉČE O RODINU
OVŠ			OBČANSKÉ VYBAVENÍ VEŘEJNÉ - VZDĚLÁNÍ A VÝCHOVA
OVV			OBČANSKÉ VYBAVENÍ VEŘEJNÉ - VEŘEJNÁ SPRÁVA
OVZ			OBČANSKÉ VYBAVENÍ VEŘEJNÉ - ZDRAVOTNÍ SLUŽBY
OK			OBČANSKÉ VYBAVENÍ KOMERČNÍ
OS			OBČANSKÉ VYBAVENÍ - SPORT
OH			OBČANSKÉ VYBAVENÍ - HŘBITOVY
PU	PU		VEŘEJNÁ PROSTRANSTVÍ VŠEOBECNÁ
ZZ	ZZ		ZELEŇ - ZAHRADY A SADY
		ZZK	ZELEŇ JINÁ
DS	DS		DOPRAVA SILNIČNÍ
TW			VODNÍ HOSPODÁŘSTVÍ
TE			ENERGETIKA
TO			NAKLÁDÁNÍ S ODPADY
VD	VD		VÝROBA DROBNÁ A SLUŽBY
VZ	VZ		VÝROBA ZEMĚDĚLSKÁ A LESNICKÁ
VS			SKLADOVÉ AREÁLY
WT	WT		VODNÍ A VODNÍCH TOKŮ
AU			ZEMĚDĚLSKÉ VŠEOBECNÉ
LU	LU	LU	LESNÍ VŠEOBECNÉ
LU.o			LESNÍ VŠEOBECNÉ - PŘÍRODNÍ
NU.z			PŘÍRODNÍ VŠEOBECNÉ - NA POZEMCÍCH ZPF
NU.l			PŘÍRODNÍ VŠEOBECNÉ - NA POZEMCÍCH PUPFL
NU.o			PŘÍRODNÍ VŠEOBECNÉ - NA POZEMCÍCH OSTATNÍCH PLOCH
MU	MU		SMÍŠENÉ NEZASTAVĚNÉHO ÚZEMÍ VŠEOBECNÉ
MU.z	MU.z		SMÍŠENÉ NEZASTAVĚNÉHO ÚZEMÍ VŠEOBECNÉ - NA POZEMCÍCH ZPF
MU.o	MU.o		SMÍŠENÉ NEZASTAVĚNÉHO ÚZEMÍ VŠEOBECNÉ - NA POZEMCÍCH OSTATNÍCH PLOCH
MU.p	MU.p		SMÍŠENÉ NEZASTAVĚNÉHO ÚZEMÍ VŠEOBECNÉ - PŘÍRODNÍ PRIORITY

CELÉ SPRÁVNÍ ÚZEMÍ OBCE JE SITUOVÁNO V CHRÁNĚNÉ KRAJINNÉ OBLASTI ŽĎÁRSKÉ VRCHY.

CELÉ SPRÁVNÍ ÚZEMÍ OBCE JE SITUOVÁNO VE VZDUŠNÉM PROSTORU PRO LÉTÁNÍ V MALÝCH A PŘÍZEMNÍCH VÝŠKÁCH MINISTERSTVA OBRANY.

CELÉ SPRÁVNÍ ÚZEMÍ JE ZÁJMOVÝM ÚZEMÍM MINISTERSTVA OBRANY Z HLEDISKA POVOLOVÁNÍ VYJMENOVANÝCH DRUHŮ STAVEB.

CELÉ SPRÁVNÍ ÚZEMÍ OBCE JE SITUOVÁNO V OCHRANÉM PÁSMU RADIOLOKAČNÍHO ZAŘÍZENÍ MINISTERSTVA OBRANY.

OCHRANA KULTURNÍCH A PŘÍRODNÍCH HODNOT ÚZEMÍ

- I. ZÓNA CHRÁNĚNÉ KRAJINNÉ OBLASTI
- II. ZÓNA CHRÁNĚNÉ KRAJINNÉ OBLASTI
- VESNICKÁ PAMÁTKOVÁ REZERVACE - KRÁTKÁ
- PAMÁTNÝ STROM - JAVOR KLEN VE VŘEŠTÍ
- PAMÁTNÝ STROM - LÍPA U DVOŘÁKŮ
- N.001 NEMOVITÁ KULTURNÍ PAMÁTKA - TYRZ, VŘEŠŤ
- N.002 NEMOVITÁ KULTURNÍ PAMÁTKA - VENKOVSKÝ DŮM, Č.P. 20 VŘEŠŤ
- N.003 NEMOVITÁ KULTURNÍ PAMÁTKA - VENKOVSKÝ DŮM, Č.P. 75 SNĚŽNÉ
- N.004 NEMOVITÁ KULTURNÍ PAMÁTKA - EVANGELICKÝ KOSTEL, SNĚŽNÉ
- N.005 NEMOVITÁ KULTURNÍ PAMÁTKA - KOSTEL SV. KŘÍŽE SE HŘBITOVEM, SNĚŽNÉ
- N.006 NEMOVITÁ KULTURNÍ PAMÁTKA - FARA, SNĚŽNÉ
- N.007 NEMOVITÁ KULTURNÍ PAMÁTKA - RYCHTA , SNĚŽNÉ
- N.008 NEMOVITÁ KULTURNÍ PAMÁTKA - VENKOVSKÝ DŮM, Č.P. 83 SNĚŽNÉ
- N.009 NEMOVITÁ KULTURNÍ PAMÁTKA - ŽELEZÁRNA, MILOVY
- N.010 NEMOVITÁ KULTURNÍ PAMÁTKA - VENKOVSKÁ USEDLOST, Č.P. 2 KRÁTKÁ
- N.011 NEMOVITÁ KULTURNÍ PAMÁTKA - VENKOVSKÝ DŮM, Č.P. 4 KRÁTKÁ
- N.012 NEMOVITÁ KULTURNÍ PAMÁTKA - VENKOVSKÁ USEDLOST, Č.P. 19 KRÁTKÁ
- N.013 NEMOVITÁ KULTURNÍ PAMÁTKA - VENKOVSKÁ USEDLOST, Č.P. 10 KRÁTKÁ
- N.014 NEMOVITÁ KULTURNÍ PAMÁTKA - VENKOVSKÝ DŮM, Č.P. 13 KRÁTKÁ
- N.015 NEMOVITÁ KULTURNÍ PAMÁTKA - VENKOVSKÝ DŮM, Č.P. 28 KRÁTKÁ
- N.016 NEMOVITÁ KULTURNÍ PAMÁTKA - VENKOVSKÁ USEDLOST, Č.P. 26 BLATINY
- N.017 NEMOVITÁ KULTURNÍ PAMÁTKA - VENKOVSKÝ DŮM, Č.P. 23 SAMOTÍN

LIMITY A HODNOTY

- ÚZEMÍ S ARCHEOLOGICKÝM NÁLEZY KATEGORIE I (PROKÁZANÁ ÚZEMÍ)
- ÚZEMÍ S ARCHEOLOGICKÝM NÁLEZY KATEGORIE II (PŘEDPOKLÁDANÁ ÚZEMÍ)
- VZDÁLENOST 30 M OD OKRAJE PUPFL
- MELIORACE PLOŠNÉ
- VODOVOD
- KANALIZACE
- VEDENÍ VN ELEKTRICKÉ ENERGIE
- VEDENÍ NN ELEKTRICKÉ ENERGIE
- VTL PLYNOVOD
- STL PLYNOVOD
- RADIORELÉOVÁ TRASA
- SDĚLOVACÍ SÍŤ
- OCHRANNÁ PÁSMA TRAS DOPRAVNÍ INFRASTRUKTURY
- OCHRANNÁ A BEZPEČNOSTNÍ PÁSMA TRAS TECHNICKÉ INFRASTRUKTURY
- PIETNÍ PÁSMO
- HRANICE NÉGATIVNÍHO VLIVU ČOV
- OCHRANNÉ PÁSMO KOMUNIKAČNÍHO VEDENÍ - VEŠKERÁ VÝSTAVBA
- OCHRANNÉ PÁSMO KOMUNIKAČNÍHO VEDENÍ - VÝSTAVBA NAD 50 M N.T.
- OCHRANNÉ PÁSMO RADIOLOKAČNÍHO ZAŘÍZENÍ
- CYKLOTRASY
- PODDOLOVANÉ ÚZEMÍ
- AKTIVNÍ ZÓNA ZÁPLAVOVÉHO ÚZEMÍ
- ZÁPLAVOVÉ ÚZEMÍ S PEROIDICITOU 100 LET
- BIOTOP VYBRANÝCH ZVLÁŠTĚ CHRÁNĚNÝCH DRUHŮ VELKÝCH SAVCŮ
- PŘÍRODNÍ REZERVACE
- PŘÍRODNÍ PAMÁTKA
- OCHRANNÉ PÁSMO PŘÍRODNÍ PAMÁTKY
- MÍSTO KRAJINNÉHO RÁZU
- VODNÍ TOKY

ODŮVODNĚNÍ ÚZEMNÍHO PLÁNU

DISPROJEKT s.r.o.
HAULÍČKOVO NÁBŘ. 1313/7, 674 01 TŘEBÍČ
IČO:26710227 DIČ:CZ26710227
E-MAIL: DISPROJEKT@VOLNY.CZ
TEL: +420 603 522 531

VED. PROJ.:	Ing. arch. Milan Grygar	STUPEŇ:	K VYDÁNÍ
ZODP. PROJ.:	Ing. Lukáš Petr	DATUM:	04/2025
KRESLIL:	Ing. Lukáš Petr, Bc. Jan Grygar, Magdaléna Křivánková	Č. ZAK.:	05/2023
OBJEDNATEL:	Městys Sněžné	MĚŘÍTKO:	1 : 5000
POŘIZOVATEL:	Městský úřad Nové Město na Moravě, OSŽP		
AKCE:	**Úplné znění Územního plánu Sněžné po Změně č.2**		
VÝKRES:	**Koordinační výkres**	Č. VÝKRESU:	**4**