ÚZEMNÍ PLÁN DLOUHÉ

VÝKRES ZÁKLADNÍHO ČLENĚNÍ ÚZEMÍ

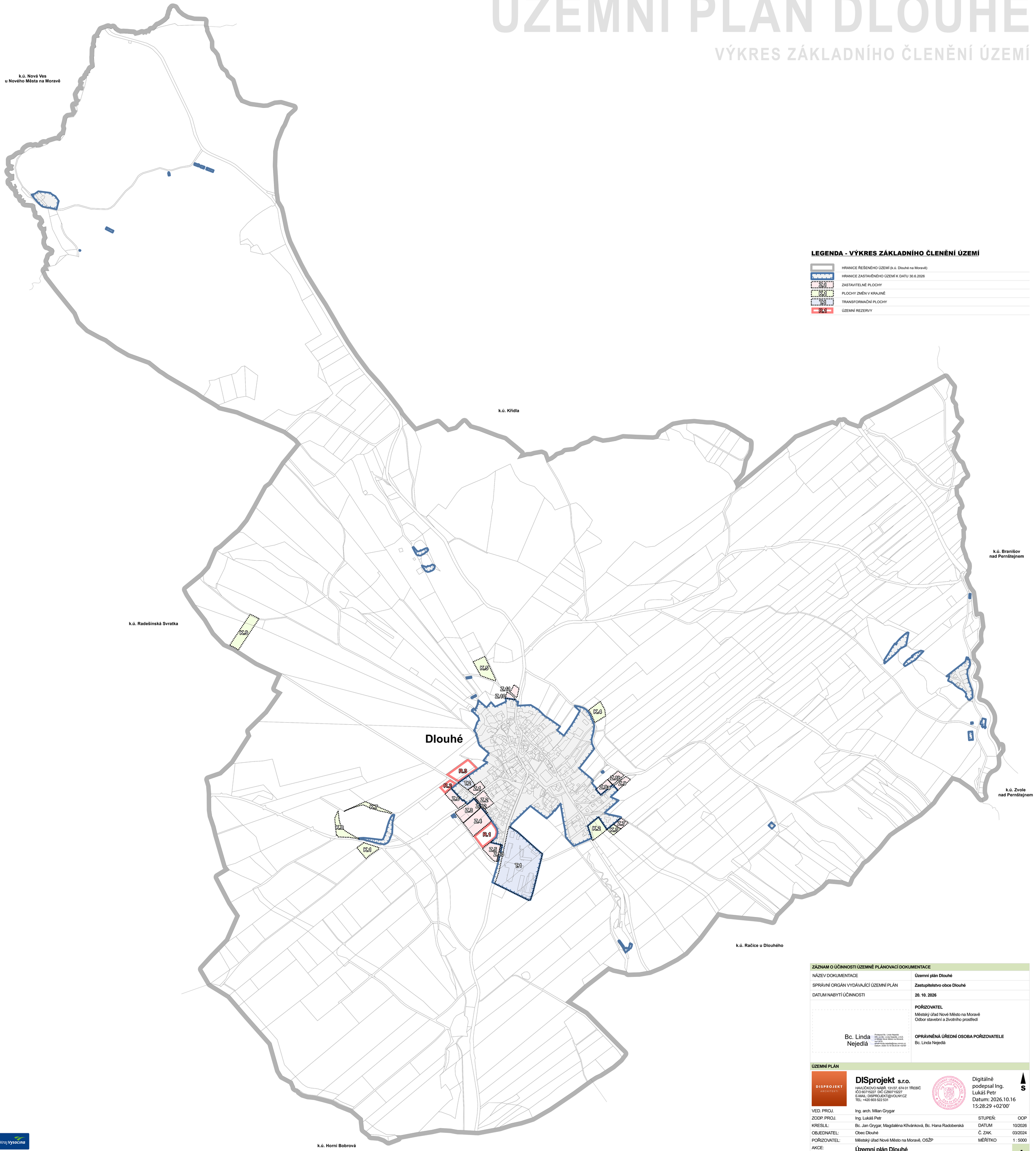

LEGENDA - VÝKRES ZÁKLADNÍHO ČLENĚNÍ ÚZEMÍ

- HRANICE ŘEŠENÉHO ÚZEMÍ (k.ú. Dlouhé na Moravě)
- HRANICE ZASTAVĚNÉHO ÚZEMÍ K DATU 30.6.2026
- Z.1 — ZASTAVITELNÉ PLOCHY
- K.1 — PLOCHY ZMĚN V KRAJINĚ
- T.1 — TRANSFORMAČNÍ PLOCHY
- R.1 — ÚZEMNÍ REZERVY

ZÁZNAM O ÚČINNOSTI ÚZEMNĚ PLÁNOVACÍ DOKUMENTACE	
NÁZEV DOKUMENTACE	**Územní plán Dlouhé**
SPRÁVNÍ ORGÁN VYDÁVAJÍCÍ ÚZEMNÍ PLÁN	**Zastupitelstvo obce Dlouhé**
DATUM NABYTÍ ÚČINNOSTI	**20. 10. 2026**
Bc. Linda Nejedlá Podepsal Bc. Linda Nejedlá DN: c=CZ, cn=Bc. Linda Nejedlá, o=CZ, ou=Městský úřad Nové Město na Moravě, ou=1419, email=linda.nejedla@nmnm.cz Datum: 2026.10.19 09:25:04 +02'00'	**POŘIZOVATEL** Městský úřad Nové Město na Moravě Odbor stavební a životního prostředí **OPRÁVNĚNÁ ÚŘEDNÍ OSOBA POŘIZOVATELE** Bc. Linda Nejedlá

ÚZEMNÍ PLÁN			
DISPROJEKT ARCHITEKTI	**DISprojekt s.r.o.** HAVLÍČKOVO NÁBŘ. 131/37, 674 01 TŘEBÍČ IČO 60715227 DIČ CZ60715227 E-MAIL: DISPROJEKT@VOLNY.CZ TEL: +420 603 522 531	AUTORIZOVANÝ URBANISTA ČLEN ČKA 04 203 ČESKÁ REPUBLIKA	Digitálně podepsal Ing. Lukáš Petr Datum: 2026.10.16 15:28:29 +02'00' S
VED. PROJ.	Ing. arch. Milan Grygar		
ZODP. PROJ.	Ing. Lukáš Petr	STUPEŇ:	OOP
KRESLIL:	Bc. Jan Grygar, Magdaléna Křivánková, Bc. Hana Radoberská	DATUM	10/2026
OBJEDNATEL:	Obec Dlouhé	Č. ZAK.	03/2024
POŘIZOVATEL:	Městský úřad Nové Město na Moravě, OSŽP	MĚŘÍTKO	1 : 5000
AKCE:	**Územní plán Dlouhé**		**1**
VÝKRES:	**Výkres základního členění území**	Č. VÝKRESU	

PODPOŘIL Kraj Vysočina

MINISTERSTVO PRO MÍSTNÍ ROZVOJ ČR

ÚZEMNÍ PLÁN DLOUHÉ BYL SPOLUFINANCOVÁN Z PROSTŘEDKŮ STÁTNÍHO ROZPOČTU ČR, Z PROGRAMU MINISTERSTVA PRO MÍSTNÍ ROZVOJ ČR.